

# Transição Municipal de Governo

---

Instrumento de avaliação e planejamento da  
gestão pública e um direito dos cidadãos.



ESTADO DE ALAGOAS  
PREFEITURA MUNICIPAL DE PÃO DE AÇÚCAR  
SECRETARIA MUNICIPAL DE SAÚDE  
UNIDADE MISTA DR. DJALMA GONÇALVES DOS ANJOS



Prefeito do Município  
Jorge da Silva Dantas

Secretária Municipal de Saúde  
Normanda da Silva Santiago

Diretor Médico  
Antonio Jorge Oliveira Valois

Diretora Geral  
Maria das Graças Correia dos Santos

## APRESENTAÇÃO

O instrumento da transição municipal, elaborado pela Diretoria Geral, explicita a situação da Unidade Mista Dr. Djalma Gonçalves dos Anjos (UMDDGA) e reflete a partir desta análise situacional uma avaliação para um planejamento da gestão pública, como direito dos cidadãos.

Sua construção se deu a partir da vivência como Diretora Geral da Unidade, com base na análise dos problemas e necessidades da saúde da população, os quais foram apresentados no período (maio 2015 – agosto 2016).

A atual realidade da UMDDGA, aponta vários desafios para a política de saúde, tornando-se necessário para o enfrentamento dos problemas prioritários, a criação de ferramenta adequada à sua superação.

Este documento deve servir como instrumento de apoio para que a Unidade possa trilhar seu próprio caminho, buscando soluções adequadas à sua realidade.

Esperamos, confiantes, que a somatória desses esforços possa contribuir para a melhoria dos serviços públicos de saúde, em benefício dos que nele trabalham e dos que dele se utilizam.

**Maria das Graças Correia dos Santos**

Diretora Geral

## 1. INTRODUÇÃO

Todo o processo de implantação da atual Unidade Mista Dr. Djalma Gonçalves dos Anjos (UMDDGA), se deu através do Decreto Municipal nº1, em meados de maio de 1947, com a desapropriação do terreno para a construção do prédio que se destinava àquela época a instalação do Hospital Regional do Serviço Especial de Saúde Pública (SESP).

Através do Decreto Municipal nº122, em meados de junho do mesmo ano, o Prefeito Municipal fez doação do referido terreno ao Ministério da Saúde, iniciando assim os serviços de construção no mês de agosto, a partir de um Convênio entre a Comissão do Vale do São Francisco e o Ministério de Educação e Saúde.

A instalação para execução dos serviços médicos-hospitalares se deu em 2 de fevereiro de 1952, com início de suas atividades definitivamente em 10 de fevereiro do corrente ano, mantendo-se em funcionamento até os dias atuais.

Suas atividades foram direcionadas ao atendimento ambulatorial e hospitalar para a comunidade de Pão de Açúcar, mas ao longo do tempo, transformou-se em referência regional para assistência obstétrica, clínica médica, além de cirurgias eletivas e de urgência. Também tinha como foco as ações de saneamento para as comunidades cujos indicadores de saúde denotavam a presença de enfermidades causadas pela falta e/ou da inadequação de saneamento. Atuaram apoiando técnica e/ou financeiramente o desenvolvimento de ações de saneamento, pois detinha e detém a mais antiga e contínua experiência em ações de engenharia de saúde pública no Brasil.

Em 1999, aplicando a estratégia para concretização dos princípios constitucionais, procedeu-se a municipalização, que significou um reconhecimento da maioria dos municípios na questão de saúde, o entendimento que a saúde dos habitantes demanda, pela sua diversidade, soluções e prioridades diferenciadas com competência local, detectando estas prioridades e assumindo os casos das soluções. Entretanto, o SUS tem padrões de financiamento e de gestão inadequados. O investimento federal e do estado já é insuficiente e a depender das contrarreformas propostas pelo Governo Federal, este quadro tende a se agravar.

A fragmentação do sistema em vários pedaços com baixo grau de integração, faz com que a governança do SUS seja baixa, obrigando os gestores municipais a lutar por maior aporte dos recursos financeiros, mas também pela diretriz da Regionalização.

A Região de Saúde, será um instrumento capaz de integrar o financiamento, o planejamento e gestão de recursos entre os vários municípios.

## **2. Caracterização Geral da UNIDADE MISTA DR. DJALMA GONÇALVES DOS ANJOS (UMDDGA)**

A UMDDGA, está localizada na 9ª região de saúde do Estado de Alagoas, sertão alagoano, com uma população de 237.810 habitantes, contemplando 14 municípios que possuem entre 7.230 a 47.593 habitantes de acordo com dados do IBGE/2014. É de representação expressiva no SUS, consiste numa unidade de baixa, média e alta resolutividade, fatura apenas o valor total pago pelo SUS a título de internações e baixo valor da sua produção.

É uma Unidade de referência para municípios circunvizinhos do sertão alagoano, atendendo atualmente aos usuários de Pão de Açúcar, Olho D'Água das Flores, São José da Tapera, Monteirópolis, Palestina, Senador Rui Palmeira, além de municípios do estado de Sergipe, Porto da Folha e Poço Redondo, com atenção especial a Ilha São Pedro, comunidade Xocó.

### **Da sua estrutura :**

Possui 52 leitos de internação em suas dependências.

- ✓ 2 alas e seus respectivos postos de enfermagem ( enfermaria de clínica médica e pediátrica - 30 leitos e enfermaria obstétrica e cirúrgica - 20 leitos)
- ✓ No atendimento de urgência e emergência ( recepção, sala de espera, triagem , consultório médico, sala de administração de medicamentos, sala de observação de adultos, sala de observação pediátrica, sala de estabilização, sala de pequenos procedimentos, sala de curativos, sala de nebulização, núcleo de vigilância epidemiológica hospitalar);
- ✓ Centro obstétrico ( sala de triagem obstétrica, pre-parto, sala de parto, berço aquecido, aspirador, aparelho para fototerapia;
- ✓ Centro cirúrgico ( 2 salas de cirurgia, sala de recuperação pós-anestésica com 4 leitos;
- ✓ Sala de Raio -X (1 aparelho de raio-X fixo);
- ✓ Sala de enfermagem;
- ✓ Sala de imunização
- ✓ Central de Esterilização de materiais( CME);
- ✓ Sala de USG e eletrocardiograma ( recepção, sala de realização de exames);

- ✓ Laboratório de Análises Clínicas ( recepção, administração, coleta de material biológico, Bioquímica, hematologia, parasitologia/urinalises, copa) atende a demanda da unidade através do serviço de sobreaviso 24h
- ✓ Serviço de fisioterapia;
- ✓ Serviço Bucomaxilofacial;
- ✓ Serviços de apoio: ambulância, farmácia, social ,nutrição, higienização, manutenção geral, S.A.M.E. ou S.P. P (de prontuário de pacientes),necrotério,vigilância.
- ✓ Setor administrativo ( sistemas AIH, indicadores hospitalares, relatório de atendimento por procedência na emergência e todo o serviço administrativo);

<b>INFORMAÇÕES SOBRE A UNIDADE MISTA</b>	
UF	ALAGOAS
CNES	2719290
NOME	UMDDGA
Nº DE LEITOS	52
PA 24h	SIM
Nº ATENDIMENTOS DIA	150
REALIZA ATENDIMENTO AMBULATORIAL ELETIVO	SIM
Nº ATENDIMENTOS MÊS	3000/3200
INTERNA CLÍNICA MÉDICA	SIM
Nº MENSAL	35,51
INTERNA PEDIATRIA	SIM
Nº MENSAL	14
REALIZA CIRURGIAS EM CENTRO CIRURGICO	SIM
Nº MENSAL	90
REALIZA PARTOS	SIM
Nº MENSAL	25
CARGA HORÁRIA SEMANAL DOS MÉDICOS	PLANTÃO 24h
DESPESA MENSAL COM EQUIPE MÉDICA	R\$200.000,00
CARGA HORÁRIA SEMANAL ENFERMEIROS	30/20 h
DESPESA MENSAL COM ENFERMEIROS	R\$15.500,00
CARGA HORÁRIA SEMANAL ENFERMAGEM NIVEL MEDIO	30h
DESPESA MENSAL COM ENF. NIVEL MÉDIO	R\$90.000,00
CARGA HORARIA SEMANAL OUTROS PROFISSIONAIS NIVEL SUPERIOR DA SAUDE	40/20 h
DESPESAS COM OPNSS	R\$20.000,00
TOTAL DE DESPESAS COM PROFISSIONAIS DE SAUDE	R\$325.500,00
OUTROS DESPESAS	R\$124.500,00
TOTAL DE DESPESAS MENSAIS	R\$450.000,00

UMDDGA, disponibiliza atendimento de urgência e emergência 24h /dia ininterruptamente, considerando como tal os atendimentos não programados, de forma referenciada (SAMU) , e de livre demanda ( procura espontânea)

Obs: a nossa base descentralizada/SAMU, está em baixa.

As transferências inter-hospitalares e inter-municipais de pacientes são realizadas pelos municípios e , quando necessária pelo SAMU. São

disponibilizados leitos de observação em consequência dos atendimentos de Urgência, por período de 24 h ( não caracterizando internação hospitalar)

O serviço de apoio diagnóstico terapêutico SADT realiza exames e ações de apoio diagnóstico e terapêutico aos pacientes internados e aos atendidos no regime de pronto atendimento da urgência e emergência

Na emergência recebemos pacientes muito graves e complexos (infartos cardíacos, acidentes vasculares cerebrais, politraumatizados, infecções, revelando um certo modo de operar o trabalho em saúde, em que falta solidariedade com o serviço e responsabilização no cuidado ao usuário, indicando uma utilização restrita dos recursos disponíveis no nível da atenção básica ou a desvinculação. entre equipes e os usuários nas Unidades Básicas.

### **3. PLANO OPERATIVO (POA 2015/2016)**

Elaboramos um Plano Operativo (2015), sendo um instrumento no qual são apresentadas ações, serviços, atividades, metas físicas - atenção à saúde ( atenção hospitalar, atenção ambulatorial, urgência e emergência, serviço de apoio ao diagnóstico e terapêutica), ações e metas qualitativas, avaliação das metas ( metas físicas, metas qualitativas), relatório de avaliação da Unidade condensado, com fins de obter recursos financeiros disponibilizados pelo Governo do Estado, através da Secretaria de Estado da Saúde, com prestação de contas apresentada mensalmente, objetivando com isto melhorar a qualidade da informação, bem como identificar a produção no sistema Datasus, respeitando as particularidades de cada especialidade, conforme pactuado em Termo de Compromisso firmado.

#### **3.1. PROPOSTA FINANCEIRA**

Atribuir valor médio da AIH para serviço de média e alta complexidade para os procedimentos ambulatoriais e hospitalares de pequeno porte no valor de 100% da AIH e 100% para os exames diagnóstico.

<b>RESUMO - PROCEDIMENTOS</b>	<b>META/MÊS</b>	<b>VALOR MENSAL R\$</b>
<b>PROCEDIMENTOS AMBULATORIAIS E HOSPITALARES DE PEQUENO PORTE</b>	471	R\$63.147,11
<b>CIRURGIA GERAL</b>	45	R\$48.856,95
<b>CONSULTAS ESPECIALIZADAS</b>	270	R\$2.730,00
<b>EXAMES DE RADIODIAGNÓSTICO</b>	550	R\$5.463,37
<b>EXAMES DE ULTRASSONOGRAFIA</b>	180	R\$7.620,25

ELETROCARDIOGRAMA	160	R\$2.571,91
EXAMES LABORATORIAIS	4690	R\$20.769,22
CIRURGIAS DE BUCO MAXILO FACIAL	40	R\$50.000,00
<b>TOTAL</b>	<b>6.406</b>	<b>R\$201.158,81</b>

### 3.2. Plano Operacional Anual – POA 2016- RESULTADO

PROCEDIMENTOS	META/MÊS	RESULTADO	RESULTADO	RESULTADO	RESULTADO	RESULTADO
		ALCANÇADO	ALCANÇADO	ALCANÇADO	ALCANÇADO	ALCANÇADO
		JANEIRO	FEVERERIO	MARÇO	ABRIL	DE MAIO A AGOSTO
PROCEDIMENTOS AMBULATORIAIS E HOSPITALARES DE PEQUENO PORTE	471	473	438	533	474	1.884
CIRURGIA GERAL	45	48	49	46	46	180
CONSULTAS ESPECIALIZADAS	270	272	268	270	278	1.080
EXAMES DE RADIODIAGNÓSTICO	550	638	626	567	554	2.200
EXAMES DE ULTRASSONOGRAFIA	180	180	183	181	183	720
ELETROCARDIOGRAMA	160	160	160	160	160	640
EXAMES LABORATORIAIS	4690	4706	4697	4863	4717	18760
CIRURGIAS DE BUCO MAXILO FACIAL	40	65	50	40	42	160
<b>TOTAL</b>	<b>6.406</b>	<b><u>6.542</u></b>	<b><u>6.421</u></b>	<b><u>6.660</u></b>	<b><u>6.454</u></b>	<b><u>25.624</u></b>
<b>TOTAL GERAL</b>						<b><u>58.047</u></b>

Entretanto, devido à grave crise econômica instalada no Brasil, que vem provocando quedas na arrecadação em todas as esferas de governo, além da inflação que aumenta o custo na aquisição de bens e na prestação de serviços, a forte dependência do município em relação às transferências constitucionais obrigatórias, a irregularidade no repasse de recursos pelo Ministério da Saúde e o prolongado congelamento da tabela remuneratória dos procedimentos médicos- hospitalares, a não atualização pelo Ministério da Saúde do teto financeiro da Saúde do município, especialmente em relação aos procedimentos de Média Complexidade Ambulatorial e Hospitalar, o atraso no repasse dos recursos financeiros do Programa Estadual de Apoio aos Hospitais - PROHOSP, faz com que a administração municipal não atenda a contento a assistência Médico- hospitalar a população.

#### **4. Laboratório de Análises Clínicas**

O Laboratório de Análises Clínicas é estruturado em uma área física considerada ideal, atende a demanda externa dos PSFs, da urgência e emergência e enfermarias da instituição, além da demanda do município de Palestina, Senador Rui Palmeira, destacando-se os serviços de Hematologia, Bioquímica, Parasitologia Clínica e Urinálises.

Funciona 24h para o atendimento hospitalar. Entretanto se faz necessário a aquisição de equipamentos modernos, que possa duplicar a capacidade de realização de exames com tecnologia de ponta e estruturação moderna, para que se consolide em qualidade e precisão diagnóstica, não só para o município e sim região.

#### **5. Núcleo de Vigilância Epidemiológica Hospitalar**

A portaria nº 275/ Sesau AL de 20 de março de 2014, objetiva detectar e investigar doenças de notificação compulsória atendidas no hospital, além dos óbitos de interesse epidemiológico. Com esse fim, o serviço foi implantado e através do monitoramento realizado semanalmente, detectou um acentuado quadro de notificações, havendo necessidade de informar a Coordenação da Atenção Básica e Vigilância Epidemiológica, no sentido de se estabelecer estratégias eficientes para lidar com os pacientes em várias fases que requeriam a notificação e de suma importância para a gestão em saúde.

#### **6. O Centro de Parto Normal da UMDDGA**

A Rede Cegonha foi implantada em 2011 pelo Ministério da Saúde (MS), criando uma rede de cuidados para assegurar e acompanhar a mulher

em todas as etapas do processo de gravidez: confirmação da gravidez, pré-natal, parto e puerpério que são os 28 dias após o parto. É uma estratégia inovadora ! Tem o papel também de assegurar as crianças o direito ao nascimento seguro e ao crescimento e desenvolvimento saudáveis. Entretanto, existe um número de mulheres que não conseguem realizar todas as consultas e exames no tempo adequado. Realidade que acontece principalmente com as grávidas que apresentam uma situação de alto risco e necessitam de especialistas, principalmente, o pré-natal de grande importância para reduzir a mortalidade materna e infantil.

Para isso, o município conta com o apoio do Governo Federal (MS) ,que financia as ações com contrapartidas do Estado, por meio do PROMATER. O custeio, envolve pré-natal, transporte, casa da gestante, bebe e puérperas, leitos e os **Centros de Parto Normal, (CPN)** o que nos contempla.

Precisamos entretanto, traçar um plano de ação, no sentido de atender os reais objetivos dessa estratégia na ampliação do acesso, o acolhimento e a melhoria da qualidade do pré-natal, absorver mais enfermeiros obstetras para o mencionado (CPN) para poder atender a contento o que se estabelece protocolarmente..

Hoje, o nosso CPN, conta apenas com 01 enfermeiro obstetra e 12 técnicos de enfermagem, com prestação de assistência em massa ao município de Pão de Açúcar no que se refere ao parto normal e municípios circunvizinhos tais como: Palestina, algumas cidades vizinhas de Porto da Folha –SE, e alguns casos de Olho D'água das Flores, São José da Tapera, Olivença dentre outros.

Segue abaixo dados estatísticos de partos realizados ao mês nos anos de 2014, 2015 e 2016

	Jan	Fev	Marco	Abril	Mai	Junho	Julho	Agosto	Setembro	Outubro	Novembro	Dez
2014			14	22	26	19	21	20	21	27	13	17
2015	13	21	15	17	16	16	24	13	07	12	16	13
2016	20	13	11	22	30	25	28	16				

## 7. PROVIDÊNCIAS

- ✓ A reforma estrutural (2014) veio atender os setores de urgência e emergência e as alas A e B. Entretanto, os demais setores como o Centro de Parto Normal, lavanderia, cozinha, toda rede elétrica e hidráulica, diretoria, além da informatização dos serviços, necessitam de reestruturação adequada para a condução das atividades.
- ✓ Implantar sistema de gestão hospitalar, em tecnologia web com base em processos organizados e interligados, incluindo ferramentas que auxiliem na obtenção dos objetivos da entidade : prontuário eletrônico, classificação de risco, formulários dinâmicos, rastreabilidade, agendamento ambulatorial.
- ✓ Avaliar a viabilidade financeira da implantação de novos serviços (cirurgia geral, urologia, leitos de retaguarda para o hospital de Santana do Ipanema,
- ✓ Implantação de protocolos observando o que estabelece o Ministério da Saúde em parceria com Fiocruz e FHEMIG
- ✓ Qualificação dos profissionais hospitalares, principalmente a Bioética.
- ✓ Assegurar acesso aos serviços hospitalares, de urgência e especializados para todos que deles necessitarem, assegurando atendimento conforme risco de cada caso, de maneira ágil e desburocratizada
- ✓ Discutir abertamente com a sociedade sobre a crise sanitária e sobre importância do SUS explicando a impossibilidade da nossa cidade alcançar bons resultados sem o concurso imediato do Ministério da Saúde e da Secretaria de Estado da Saúde
- ✓ Estabelecer estratégia para enfrentamento das Dengue, Chikungunya e Zika
- ✓ Programação para pagamento salarial
- ✓ Rever contratos de manutenção
- ✓ Rever contrato de fornecedores de materiais
- ✓ Avaliar através da CEAL a capacidade elétrica
- ✓ Reformar: sala de parto, cozinha, lavanderia

- ✓ Rever manutenção do piso da área externa
- ✓ Poda das grandes árvores e jardinagem externa
- ✓ Pintura do muro externo (frente e trás)
- ✓ Rever a frota de veículos
- ✓ Realização de licitações na própria secretaria de saúde e não centralizada na prefeitura
- ✓ Transparência à utilização do orçamento
- ✓ Eliminação da maioria dos cargos de confiança reduziria o patrimonialismo e protegeria o SUS da lógica partidária
- ✓ Instituir seleção pública para todos os cargos de direção de serviços e de programas de saúde seria um excelente indicador dessa disposição
- ✓ Integração entre o SUS e demais serviços municipais
- ✓ Autonomia financeira e administrativa hospitalar
- ✓ Rever fluxos, protocolos e programação para abastecimento rotineiro
- ✓ Atender as solicitações contidas no processo 00004841520158020048, com relação a irregularidades na UMDDGA
- ✓ Atender a contento a aquisição de medicamentos, correlatos, produtos laboratoriais, alimentos e produtos de higienização
- ✓ Adquirir equipamentos hospitalares, laboratoriais, vestuário, conforme relação em anexo
- ✓ Adquirir os equipamentos constantes do projeto de incêndio
- ✓ Adquirir Gerador de energia por acionamento automático

## **8. Detalhamento da despesa 2017 - Unidade Mista Dr. Djalma Gonçalves dos Anjos (UMDDGA) para inclusão no QDD-**

01. Aquisição de um Grupo Gerador automático, linha Diesel, com potência de 260 KVA, incluindo instalação – 250.000,00
02. Implantação do Projeto contra incêndio e pânico - R\$100.000,00
03. Adequação da rede elétrica e lógica para a informatização hospitalar R\$200.000,00
04. Reforma, adequação dos setores da Unidade Hospitalar: cozinha, lavanderia, sala de parto e centro cirúrgico R\$500.000,00
05. Aquisição de equipamentos permanentes laboratorial – R\$100.000,00
06. Aquisição de equipamentos de informática – R\$50.000,00
07. Aquisição de material permanente médico hospitalar R\$1.000.000,00
08. Aquisição de material de consumo – R\$400.000,00
09. Aquisição de vestuário hospitalar – R\$ 50.000,00



**ESTADO DE ALAGOAS**  
**PREFEITURA MUNICIPAL DE PÃO DE AÇÚCAR**  
**SECRETARIA MUNICIPAL DE SAÚDE**  
**UNIDADE MISTA DR. DJALMA GONÇALVES DOS ANJOS**

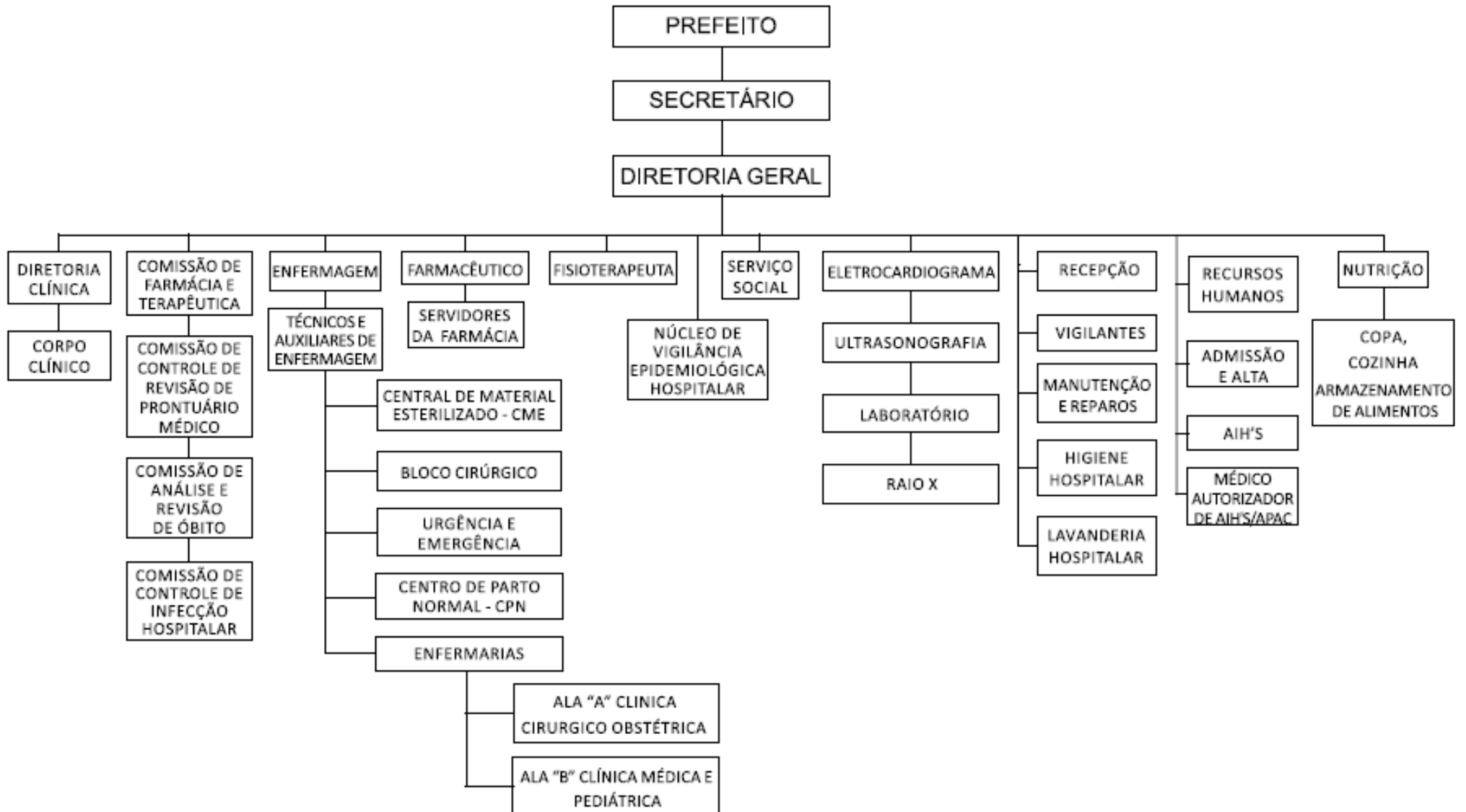

**10.INDICADORES HOSPITALARES / 2015**

	JAN	FEV	MAR	ABR	MAI	JUN	JUL	AGO	SET	OUT	NOV	DEZ	SOMA ANO	MÉDIA ANO
DIAS NO MÊS	31	28	31	30	31	30	31	31	30	31	30	31		
ATENDIMENTO OBSTÉTRICO	57	58	51	68	48	75	43	58	48	34	46	47	<b>633</b>	<b>52,75</b>
PARTO NORMAL	13	21	15	16	16	16	24	13	7	12	16	13	<b>182</b>	<b>15,17</b>
PARTO CESÁREO	0	0	0	0	0	0	0	0	0	0	0	0	<b>0</b>	<b>0,00</b>
TAXA DE CESÁREO (%)	0,00	0,00	0,00	0,00	0,00	0,00	0,00	0,00	0,00	0,00	0,00	0,00	0,00	<b>0,00</b>
NASCIDO VIVO	12	21	15	16	16	16	24	13	7	12	16	13		<b>0,00</b>
TRANSF OBST NEONATAL	21	18	23	39	23	19	11	23	25	16	15	9		<b>0,00</b>
APGAR < 7	1	0	0	1	0	1	1	0	0	1	0	0	<b>5</b>	<b>0,42</b>
RELATÓRIO DE ALTA HOSP	118	143	190	117	151	150	199	154	154	149	149	147	<b>1821</b>	<b>151,75</b>
TRANSFERÊNCIA GESTANTE	21	18	23	39	23	19	11	23	25	16	15	9	<b>242</b>	<b>20,17</b>
TRANSFERÊNCIA RN	0	0	0	0	0	0	0	0	0	0	0	0	<b>0</b>	<b>0,00</b>
INFECÇÃO PUERPERAL/ NEONATAL	<b>NÃO HÁ REGISTRO</b>													
ÓBITO FETAL	1	0	0	0	0	0	0	0	0	0	0	0	<b>1,00</b>	<b>0,08</b>
INTERNAÇÕES HOSPITALARES	128	154	192	123	164	162	212	168	163	164	160	158	<b>1948,00</b>	<b>162,33</b>
Clínica Médica						36	62	25	36	38	33	35	<b>265,00</b>	<b>22,08</b>
Clínica Pediátrica						9	26	17	8	12	9	7	<b>88,00</b>	<b>7,33</b>
Clínica Obatétrica						20	31	18	7	18	19	23	<b>136,00</b>	<b>11,33</b>
Clínica Cirúrgica						97	93	108	112	96	99	93	<b>698,00</b>	<b>58,17</b>
SAÍDAS HOSPITALARES	128	152	178	140	162	144	226	168	112	168	145	250		
CIRURGIAS ELETIVAS	88	98	129	80	111	97	93	108	0	96	99	93	<b>1092,00</b>	<b>91,00</b>

MORTALIDADE HOSPITALAR (%)	1,56	0	0	0,81	1,22	0	0,47	0,59	0	0	0,65	3,27	<b>8,57</b>	<b>0,71</b>
OCUPAÇÃO HOSPITALAR (%)													<b>0,00</b>	<b>0,00</b>
☐☐☐ LEITOS OCUP 1/2 NOITE EM CLÍNICA MÉDICA	84	108	121	109,00	141	127	262	148	216	193	144	166	<b>1819,00</b>	<b>151,58</b>
☐ LEITOS OCUP 1/2 NOITE EM C. PEDIÁTRICA	9	6	8	4,00	19	21	70	38	22	22	29	15	<b>263,00</b>	<b>21,92</b>
☐ LEITOS OCUP 1/2 NOITE EM C. OBSTÉTRICA	23	31	25	23,00	94	32	77	38	12	47	29	59	<b>490,00</b>	<b>40,83</b>
☐ LEITOS OCUP 1/2 NOITE EM C. CIRÚRGICA	36	97	130	80,00	110	97	93	107	112	96	94	93	<b>1145,00</b>	<b>95,42</b>
OCUPAÇÃO EM CLÍNICA MÉDICA (%)	15,05	21,43	21,68	20,19	25,27	23,52	46,95	26,52	40,00	34,59	26,67	29,75	<b>331,62</b>	<b>27,63</b>
OCUPAÇÃO EM C. PEDIÁTRICA (%)	2,42	1,79	2,15	1,11	5,11	5,83	18,82	10,22	6,11	5,91	8,06	4,03	<b>71,55</b>	<b>5,96</b>
OCUPAÇÃO EM C. OBSTÉTRICA (%)	6,18	9,23	6,72	6,39	25,27	8,89	20,70	10,22	3,33	12,63	8,06	15,86	<b>133,47</b>	<b>11,12</b>
OCUPAÇÃO EM C. CIRÚRGICA (%)	11,61	34,64	41,94	26,67	35,48	32,33	30,00	34,52	37,33	30,97	31,33	30,00	<b>376,83</b>	<b>31,40</b>
PERMANÊNCIA HOSPITALAR (%)	2,39	2,36	1,30	2,72	2,94	1,13	0,94	1,00	1,46	0,98	1,10	0,63	<b>18,94</b>	<b>1,58</b>
INFECÇÃO HOSPITALAR	<b>NÃO HÁ REGISTRO</b>													
ÓBITO POR INFARTO	0	0	0	0	0	0	0	0	0	0	0	0	<b>0,00</b>	<b>0,00</b>
ÓBITO POR INSUFICIÊNCIA CARDÍACA	0	0	0	0	0	0	0	1	0	0	0	0	<b>1,00</b>	<b>0,08</b>
ATENDIMENTO URG/EMERG	2659	2292	2821	2921	3246	4094	3671	3339	3136	2861	2798	3063	<b>36901,00</b>	<b>3075,08</b>

Pão de Açúcar, 27 de janeiro de 2016.

INDICADORES HOSPITALARES / 2016														
	JAN	FEV	MAR	ABR	MAI	JUN	JUL	AGO	SET	OUT	NOV	DEZ	SOMA ANO	MÉDIA ANO
DIAS NO MÊS	31	28	31	30	31	30	31	31	30	31	30	31		
ATENDIMENTO OBSTÉTRICO	59	43	83	68	45	37	54						389	32,42
PARTO NORMAL	20	13	11	22	30	25	28						149	12,42
PARTO CESÁREO	0	0	0	0	0	0	0						0	0,00
TAXA DE CESÁREO (%)	0,00	0,00	0,00	0,00	0,00	0,00	0,00	#DIV/0!	#DIV/0!	#DIV/0!	#DIV/0!	#DIV/0!	0,00	0,00
NASCIDO VIVO	19	13	11	22	30	25	25							0,00
TRANSF OBST NEONATAL	16	11	20	21	21	21	22							0,00
APGAR < 7	0	0	0	0	3	0	3						6	0,50
RELATÓRIO DE ALTA HOSP	186	137	189	188	183	141	181						1205	100,42
TRANSFERÊNCIA GESTANTE	16	11	20	21	21	21	22						132	11,00
TRANSFERÊNCIA RN	0	0	0	0	0	0	0						0	0,00
INFECÇÃO PUERPERAL/ NEONATAL	<b>NÃO HÁ REGISTRO</b>													
ÓBITO FETAL	0	0	0	0	0	0	2						2,00	0,17
INTERNAÇÕES HOSPITALARES	190	157	202	205	208	158	189	0	0	0	0	0	1309,00	109,08
Clínica Médica	46	45	52	50	34	35	40						302,00	25,17
Clínica Pediátrica	5	13	17	7	8	9	17						76,00	6,33
Clínica Obatétrica	33	15	28	39	47	29	31						222,00	18,50
Clínica Cirúrgica	106	84	105	109	119	85	101						709,00	59,08
SAÍDAS HOSPITALARES	77	164	190	206	202	155	196						1190,00	99,17
CIRURGIAS ELETIVAS	106	84	105	109	119	85	101						709,00	59,08

MORTALIDADE HOSPITALAR (%)	0,53	1,27	0,00	1,46	0,96	3,80	1,06							<b>9,08</b>	<b>0,76</b>
OCUPAÇÃO HOSPITALAR (%)	23,15	19,93	20,61	24,89	23,42	20,76	23,82	0,00	0,00	0,00	0,00	0,00		<b>156,58</b>	<b>13,05</b>
□□□ LEITOS OCUP 1/2 NOITE EM CLÍNICA MÉDICA	203	180	148	205,00	142	180	174							<b>1232,00</b>	<b>102,67</b>
□ LEITOS OCUP 1/2 NOITE EM C. PEDIÁTRICA	14	25	27	14,00	19	30	43							<b>172,00</b>	<b>14,33</b>
□ LEITOS OCUP 1/2 NOITE EM C. OBSTÉTRICA	68	22	55	77,00	92	47	73							<b>434,00</b>	<b>36,17</b>
□ LEITOS OCUP 1/2 NOITE EM C. CIRÚRGICA	106	84	105	109,00	119	85	102							<b>710,00</b>	<b>59,17</b>
OCUPAÇÃO EM CLÍNICA MÉDICA (%)	36,38	35,71	26,52	37,96	25,45	33,33	31,18	0,00	0,00	0,00	0,00	0,00		<b>226,54</b>	<b>18,88</b>
OCUPAÇÃO EM C. PEDIÁTRICA (%)	3,76	7,44	7,26	3,89	5,11	8,33	11,56	0,00	0,00	0,00	0,00	0,00		<b>47,35</b>	<b>3,95</b>
OCUPAÇÃO EM C. OBSTÉTRICA (%)	18,28	6,55	14,78	21,39	24,73	13,06	19,62	0,00	0,00	0,00	0,00	0,00		<b>118,41</b>	<b>9,87</b>
OCUPAÇÃO EM C. CIRÚRGICA (%)	34,19	30,00	33,87	36,33	38,39	28,33	32,90	0,00	0,00	0,00	0,00	0,00		<b>234,02</b>	<b>19,50</b>
PERMANÊNCIA HOSPITALAR (%)	2,47	0,96	1,06	1,00	1,03	1,02	0,96	#DIV/0!	#DIV/0!	#DIV/0!	#DIV/0!	#DIV/0!		<b>#DIV/0!</b>	<b>#DIV/0!</b>
INFECÇÃO HOSPITALAR	<b>NÃO HÁ REGISTRO</b>														
ÓBITO POR INFARTO	0	0	0	0	0	0	0							<b>0,00</b>	<b>0,00</b>
ÓBITO POR INSUFICIÊNCIA CARDÍACA	0	0	0	0	0	1	0							<b>1,00</b>	<b>0,08</b>
ATENDIMENTO URG/EMERG	3003	3515	3527	3271	3058	3023	3592							<b>22989,00</b>	<b>1915,75</b>

Pão de Açúcar, 10 de agosto de 2016.

**SISTEMA DE INFORMAÇÃO DE ATENÇÃO BÁSICA**  
**RELATÓRIO DE ATENDIMENTO POR PROCEDÊNCIA NA EMERGÊNCIA**

**ANO 2015**

<b>MUNICÍPIO</b>	<b>Jan</b>	<b>Fev</b>	<b>Mar</b>	<b>Abr</b>	<b>Mai</b>	<b>Jun</b>	<b>Jul</b>	<b>Ago</b>	<b>Set</b>	<b>Out</b>	<b>Nov</b>	<b>Dez</b>	<b>TOTAL</b>
<b>Pão de Açúcar</b>	<b>2.251</b>	<b>2.012</b>	<b>2.540</b>	<b>2.591</b>	<b>2.927</b>	<b>3.755</b>	<b>3.206</b>	<b>2.981</b>	<b>2.733</b>	<b>2.486</b>	<b>2.459</b>	<b>2.630</b>	<b>32.571</b>
<b>Palestina</b>	<b>172</b>	<b>123</b>	<b>135</b>	<b>150</b>	<b>196</b>	<b>200</b>	<b>280</b>	<b>205</b>	<b>258</b>	<b>236</b>	<b>179</b>	<b>265</b>	<b>2.399</b>
<b>São José da Tapera</b>	<b>21</b>	<b>07</b>	<b>06</b>	<b>10</b>	<b>07</b>	<b>10</b>	<b>12</b>	<b>15</b>	<b>09</b>	<b>07</b>	<b>31</b>	<b>21</b>	<b>156</b>
<b>Monteirópolis</b>	<b>08</b>	<b>09</b>	<b>09</b>	<b>13</b>	<b>09</b>	<b>04</b>	<b>13</b>	<b>11</b>	<b>05</b>	<b>09</b>	<b>11</b>	<b>07</b>	<b>108</b>
<b>Olho D'água das Flores</b>	<b>25</b>	<b>15</b>	<b>24</b>	<b>18</b>	<b>09</b>	<b>14</b>	<b>16</b>	<b>15</b>	<b>17</b>	<b>17</b>	<b>15</b>	<b>11</b>	<b>196</b>
<b>Senador Rui Palmeira</b>	<b>48</b>	<b>44</b>	<b>35</b>	<b>45</b>	<b>02</b>	<b>30</b>	<b>55</b>	<b>42</b>	<b>31</b>	<b>38</b>	<b>21</b>	<b>12</b>	<b>403</b>
<b>Ilha de São Pedro</b>	<b>17</b>	<b>09</b>	<b>08</b>	<b>13</b>	<b>07</b>	<b>10</b>	<b>13</b>	<b>06</b>	<b>09</b>	<b>12</b>	<b>03</b>	<b>16</b>	<b>123</b>
<b>Sergipe</b>	<b>67</b>	<b>39</b>	<b>47</b>	<b>60</b>	<b>62</b>	<b>45</b>	<b>55</b>	<b>45</b>	<b>40</b>	<b>36</b>	<b>46</b>	<b>55</b>	<b>597</b>
<b>Santana do Ipanema</b>	<b>07</b>	<b>01</b>	<b>03</b>	<b>02</b>	<b>01</b>	<b>03</b>	<b>01</b>	<b>02</b>	<b>04</b>	<b>-</b>	<b>02</b>	<b>03</b>	<b>29</b>
<b>Maceió</b>	<b>05</b>	<b>01</b>	<b>03</b>	<b>05</b>	<b>01</b>	<b>07</b>	<b>06</b>	<b>04</b>	<b>03</b>	<b>05</b>	<b>03</b>	<b>02</b>	<b>45</b>
<b>Arapiraca</b>	<b>10</b>	<b>04</b>	<b>-</b>	<b>02</b>	<b>05</b>	<b>05</b>	<b>-</b>	<b>-</b>	<b>03</b>	<b>02</b>	<b>03</b>	<b>07</b>	<b>41</b>
<b>Belo Monte</b>	<b>01</b>	<b>-</b>	<b>02</b>	<b>05</b>	<b>12</b>	<b>06</b>	<b>07</b>	<b>03</b>	<b>17</b>	<b>03</b>	<b>11</b>	<b>18</b>	<b>85</b>
<b>Delmiro Gouveia</b>	<b>-</b>	<b>-</b>	<b>01</b>	<b>01</b>	<b>-</b>	<b>-</b>	<b>-</b>	<b>-</b>	<b>01</b>	<b>-</b>	<b>-</b>	<b>-</b>	<b>03</b>

**ESTADO DE ALAGOAS**  
**PREFEITURA MUNICIPAL DE PÃO DE AÇÚCAR**  
**SECRETARIA MUNICIPAL DE SAÚDE**  
**UNIDADE MISTA DR. DJALMA GONÇALVES DOS ANJOS**

<b>Palmeiras dos Índios</b>	-	<b>01</b>	-	<b>01</b>	-	<b>01</b>	-	-	-	-	-	<b>01</b>	<b>04</b>
<b>Piranhas</b>	-	<b>02</b>	-	<b>01</b>	<b>01</b>	-	<b>02</b>	<b>01</b>	-	<b>01</b>	<b>01</b>	<b>01</b>	<b>10</b>
<b>Outros</b>	<b>27</b>	<b>16</b>	<b>08</b>	<b>04</b>	<b>07</b>	<b>04</b>	<b>05</b>	<b>09</b>	<b>06</b>	<b>09</b>	<b>13</b>	<b>14</b>	<b>122</b>
<b>Total</b>	<b>2.659</b>	<b>2.283</b>	<b>2.821</b>	<b>2.921</b>	<b>3.246</b>	<b>4.094</b>	<b>3.671</b>	<b>3.339</b>	<b>3.136</b>	<b>2.861</b>	<b>2.798</b>	<b>3.063</b>	<b>36.892</b>

**SISTEMA DE INFORMAÇÃO DE ATENÇÃO BÁSICA**  
**RELATÓRIO DE ATENDIMENTO POR PROCEDÊNCIA NA EMERGÊNCIA**

**ANO 2016**

<b>MUNICÍPIO</b>	<b>Jan</b>	<b>Fev</b>	<b>Mar</b>	<b>Abr</b>	<b>Mai</b>	<b>Jun</b>	<b>Jul</b>	<b>Ago</b>	<b>Set</b>	<b>Out</b>	<b>Nov</b>	<b>Dez</b>	<b>TOTAL</b>
<b>Pão de Açúcar</b>	<b>2.449</b>	<b>2.964</b>	<b>3.062</b>	<b>2.884</b>	<b>2.681</b>	<b>2.648</b>	<b>3.221</b>	<b>2.713</b>					
<b>Palestina</b>	<b>288</b>	<b>280</b>	<b>232</b>	<b>213</b>	<b>190</b>	<b>225</b>	<b>203</b>	<b>257</b>					
<b>São José da Tapera</b>	<b>37</b>	<b>28</b>	<b>18</b>	<b>23</b>	<b>04</b>	<b>16</b>	<b>07</b>	<b>26</b>					
<b>Monteirópolis</b>	<b>22</b>	<b>19</b>	<b>22</b>	<b>21</b>	<b>09</b>	<b>14</b>	<b>17</b>	<b>13</b>					
<b>Olho D'água das Flores</b>	<b>08</b>	<b>20</b>	<b>16</b>	<b>13</b>	<b>10</b>	<b>17</b>	<b>18</b>	<b>16</b>					
<b>Senador Rui Palmeira</b>	<b>13</b>	<b>01</b>	<b>32</b>	<b>34</b>	<b>47</b>	<b>22</b>	<b>12</b>	<b>05</b>					
<b>Ilha de São Pedro</b>	<b>21</b>	<b>32</b>	<b>27</b>	<b>02</b>	<b>05</b>	<b>05</b>	<b>13</b>	<b>16</b>					
<b>Sergipe</b>	<b>82</b>	<b>120</b>	<b>90</b>	<b>34</b>	<b>75</b>	<b>63</b>	<b>80</b>	<b>61</b>					
<b>Santana do Ipanema</b>	<b>08</b>	<b>-</b>	<b>02</b>	<b>01</b>	<b>01</b>	<b>01</b>	<b>03</b>	<b>-</b>					
<b>Maceió</b>	<b>08</b>	<b>10</b>	<b>03</b>	<b>05</b>	<b>04</b>	<b>-</b>	<b>-</b>	<b>01</b>					
<b>Arapiraca</b>	<b>22</b>	<b>04</b>	<b>-</b>	<b>03</b>	<b>02</b>	<b>-</b>	<b>-</b>	<b>01</b>					
<b>Belo Monte</b>	<b>21</b>	<b>09</b>	<b>12</b>	<b>18</b>	<b>22</b>	<b>03</b>	<b>12</b>	<b>07</b>					

**ESTADO DE ALAGOAS**  
**PREFEITURA MUNICIPAL DE PÃO DE AÇÚCAR**  
**SECRETARIA MUNICIPAL DE SAÚDE**  
**UNIDADE MISTA DR. DJALMA GONÇALVES DOS ANJOS**

<b>Delmiro Gouveia</b>	<b>03</b>	-	-	<b>01</b>	-	-	-	-					
<b>Palmeiras dos Índios</b>	<b>02</b>	-	-	<b>01</b>	-	<b>02</b>	-	-					
<b>Piranhas</b>	-	<b>02</b>	-	-	<b>01</b>	-	-	-					
<b>Outros</b>	<b>19</b>	<b>26</b>	<b>11</b>	<b>18</b>	<b>07</b>	<b>07</b>	<b>06</b>	<b>05</b>					
<b>Total</b>	<b>3.003</b>	<b>3.515</b>	<b>3.527</b>	<b>3.271</b>	<b>3.058</b>	<b>3.023</b>	<b>3.592</b>	<b>3.121</b>					

**11. RELAÇÃO DE SERVIDORES DA UNIDADE MISTA Dr. DJALMA GONÇALVES DOS ANJOS**

ORDEM	REGISTRO	SERVIDOR	CARGO	FUNÇÃO	CARGA HORÁRIA
01	9.434	Abdenago Feitosa de Melo	Aux. Lab.	Recepção lab.	30
02	40.086	Abel Santos	Vigia	Coor/vigilante	30
03	40.109	Adeilma Barros Costa Moura	Aux. Saneamento	Dispensação	30
04	SMS	Adriana Almeida	Cozinheira	Cozinheira	30
05	40.055	Airton Silva Melo	A.S.G.	ASG	30
06	3.301	Ana Lúcia dos Santos Silva	Téc. Enf.	Tec. enfermagem	30
07	3.304	Angelita Barbosa dos Santos (PROBLEMAS ORTOPEDICOS)	Téc. Enf.	Tec. enfermagem	30
08	3.305	Antônia Rosa dos Santos	Téc. Enf.	Tec. Enfermagem (em licença)	30
09	3.306	Antônio Carlos Gomes de Oliveira	Aux. Adm.	Responsávelep/AIH	30
10	FNS	Antonio Bezerra da Paz	Auxiliar Enfermagem	Técnico de enfermagem (sala parto)	30
11	40.117	Antônio José de Assis Fonseca	A.S.G.	Vigilante	30
12	40.345	Betânia Rodrigues dos Santos	A.S.G.	Cozinheira	30
13	40.206	Brandina Izidoro de Brito	A.S.G.	Recepcionista	30
14	40.090	Carlos Silvio Martins	Vigia	Vigilante	30
15	9.018	Célia Campos da Silva	Téc. Enf.	Téc. enfermagem	30
16	40.433	Cleânia dos Santos	Enfermeira	Enfermeira	30

**ESTADO DE ALAGOAS**  
**PREFEITURA MUNICIPAL DE PÃO DE AÇÚCAR**  
**SECRETARIA MUNICIPAL DE SAÚDE**  
**UNIDADE MISTA DR. DJALMA GONÇALVES DOS ANJOS**

17	40.026	Cledson Ney da Silva Feitosa	Ag. Saúde	Admissão e Alta	30
18	FNS	Daniel Elias do Nascimento Neto	Laboratorista	Laboratorista	30
19	40.341	Daniela Bezerra Feitosa	Telefonista	Recepção	30
20	40.449	Danielle Barros Lisboa Silva	Aux. Laboratório	laboratorista	30
21	40.509	Débora Aquino do Nascimento	Telefonista	Recepção	30
22	SMS	Deise Mara Alves T. Santos	Ag. Endemias	Rouparia	30
23	9.447	Demetrio Santos Silva	Aux. Laboratório	Digitador laboratório	30
24	40.017	Dorival Silva Fonseca	A.S.G.	ASG	30
25	Concursado	Enver Cliuton Menezes Santos	Téc.Enf.	Tec. Enfermagem	30
26	406451	Ed Silva Correia	Motorista	Motorista	30
27	40.197	Edileusa Maciel Almeida	A.S.G.	ASG	30
28	40.021	Edileuza Alves da Silva	A.S.G.	ASG	30
29	Concursado	Edineide dos Santos Pereira	Cozinheira	Cozinheira	30
30	40.019	Edmilson Pinto Rodrigues	A.S.G.	Lavanderia	30
31	40.018	Edmilson Santos Gonçalves	A.S.G.	ASG	30
32	3.313	Edna Silva dos Santos	Téc. Enf.	Téc. Enfermagem	30
33	40.348	Edvânia Cajazeiras da Silva	Téc. Enf.	Téc. Enf.	30
34	40.782	Egualdo Lopes do Nascimento	Téc. Rad.	Téc.Raio X	20
35	SMS	Eleilton Lima Santos	Aux. Lab.	Laboratorista	30
36	3.314	Elenir Gonçalves da Silva	Téc. Enf.	Téc. enfermagem	30
37	40.448	Eliana Ribeiro Caetano	Aux. Laboratório	Aux. laboratório	30
38	Concursado	Eliane Feitosa de Andrade	Cozinheira	Cozinheira	30
39	3.315	Eliane Rosa Brito	Téc. Enf.	Tec. Enf(sala parto)	30
40	40.308	Elivânia Ferreira da Silva	Téc.Enf.	Tec. Enf	30

**ESTADO DE ALAGOAS**  
**PREFEITURA MUNICIPAL DE PÃO DE AÇÚCAR**  
**SECRETARIA MUNICIPAL DE SAÚDE**  
**UNIDADE MISTA DR. DJALMA GONÇALVES DOS ANJOS**

41	FNS	Francisco Andrade dos Santos	Artífice	Artífice	30
42	1.885	Francisco Damasceno Maciel	A.S.G.	Recepção	30
43	10.071	Gedivaldo Souza Correia	Téc. Enf.	Tec. Enf	30
44	40.120	Geovanne Moura Souza	Motorista	Motorista	30
45	SMS	Giordana Alves Fialho	Téc. Enf.	Tec. enf.	30
46	SMS	Girleide Oliveira Queiroz – (Lic.Médica)	Téc.Enf.	tTec. Enf.	30
47	40.446	Gizélia Venâncio dos Santos	Telefonista	Recepção	30
48	40.092	Glênio dos Santos	Vigia	Vigia	30
49	40.349	Hildemar Melo Xavier	Téc. Enf.	Tec.Enf.	30
50	3.354	Iara Correia oliveira	Téc. Enf.	Tec. Enf (sala parto)	30
51	40.198	Ieda Santos Silva	A.S.G.	Rouparia	30
52	FNS	Iracilda Vieira de Carvalho	Aux. Enf.	Tec. Enf	30
53	40.034	Ivan Dias Lima	A.S.G.	Manutenção/reparos	30
54	40.439	Ivan Pereira da Silva	Téc. Enf.	Tec. Enf.	30
55	40.141	Ivaneide da Silva Pereira	A.S.G.	Cozinheira	30
56	40.632	Jenilson Cruz Ferreira	A.S.G.	ASG	30
57	4.126	João Batista Pereira	A.S.G.	Armazenamento de alimentos	30
58	40.452	Joelma Feitosa Ribeiro	A.S.G.	Cozinheira	30
59	40.438	José Claudio Barreto de Souza	Téc. Enf.	Tec. Enf.(emergência)	30
60	40.185	José Fernandes Leite Cordeiro	A.S.G.	ASG	30

**ESTADO DE ALAGOAS**  
**PREFEITURA MUNICIPAL DE PÃO DE AÇÚCAR**  
**SECRETARIA MUNICIPAL DE SAÚDE**  
**UNIDADE MISTA DR. DJALMA GONÇALVES DOS ANJOS**

61	FNS	José Ferreira Neto	Laboratorista	Laboratorista	30
62	FNS	José Francisco Silva	A.S.G.	Tec. Raio X	20
63	FNS	José Luiz Souza dos Anjos	Laboratorista	laboratorista	30
64	40.212	José Sávio Dias de Araújo	Motorista	Motorista	30
65	40.033	José Nicácio Pereira	A.S.G.	Manutenção/reparos	30
66	40.034	José Pinheiro	A.S.G.	ASG	30
67	5.439	José Victor Neto	Motorista	Motorista	30
68	40.154	Josenário Rodrigues Oliveira	A.S.G.	Lavanderia	30
69	40.346	Josevaldo Aquino de Lima	A.S.G.	Lavanderia	30
70	FNS	Júlio Cardeal Filho	Aux. Serv. Gerais	Limpeza externa	30
71	40.116	Karla Brito dos Santos	A.S.G.	Lavanderia	30
72	40.035	Kássia Maciel de Almeida Pinheiro	A.S.G.	ASG	30
73	20.087	Lena Barros da Silva( Um ano de licença médica. Vive renovando sempre)	Téc. Enf.	Eternamente de licença	30
74	40.311	Luciana Campos Lemos	Ag. Saúde	Dispensação Farmacia	30
75	40.036	Luciana Sampaio Macena	A.S.G.	Cozinheira	30
76	40.037	Luiz Carlos Ferreira Pereira	A.S.G.	ASG	
77	40.106	Lybiane Lima da Guia	Téc. Enf. Farmácia	Dispensação Farmácia	30
78	40.629	Manoel Batista Dantas Filho	Aux. Serv. Gerais	Limpeza externa	30
79	40.011	Márcia Gomes Silva Braga	Téc. Enf.	Tec. Enf.	30
80	FNS	Maria Aécia Campos Lemos	Aux. Enf. Farmácia	Dispensação	30

**ESTADO DE ALAGOAS**  
**PREFEITURA MUNICIPAL DE PÃO DE AÇÚCAR**  
**SECRETARIA MUNICIPAL DE SAÚDE**  
**UNIDADE MISTA DR. DJALMA GONÇALVES DOS ANJOS**

81	40.151	Maria Aparecida Fonseca Santos	A.S.G.	ASG	30
82	33.355	Maria Aparecida Martins	Téc. Enf. Farmácia	Dispensação	30
83	40.320	Maria Cícera de Barros	Enfermeira	Enfermeira	20
84	40.038	Maria Cristiana Feitosa Duarte	A.S.G.	Digitação/burocrático Centro Cirurgico	30
85	FNS	Maria Dayse da Silva Cruz	Aux. Enf.	Esterilização	30
86	3.330	Maria de Fátima da Silva	Téc. Enf.	Tec. Enf	30
87	40.121	Maria de Fátima Lima	A.S.G.	Coord. lavanderia	30
88	SMS	Maria do Carmo Pereira	Aux. Serv. Gerais	ASG	30
89	FNS	Maria do Socorro Pastor Melo Braga	Aux. Enf.	Tec.Enf (sala parto)	30
90	40.432	Maria do Socorro Pastor Melo Braga	Téc. Enf.	Sala de parto	30
91	40.040	Maria Dulce de Lima	A.S.G.	A.S.G.	30
92	40.435	Maria Jicélia Lima Santos	Téc. Enf.	Tec. Enf.	30
93	40.107	Maria José Barros da Silva	Téc. Enf.	Tec. Enf.	30
94	40.351	Maria José Feitosa Correia de Melo	Enfermeira	Enfermeira (exercia a função de Tec. Enf)	20
95	Concursado	Maria Luana Matias do Nascimento	Téc. Enf.	Téc. Enf.	20
96	40.265	Maria Lúcia de Carvalho Melo	Téc. Enf.	Tec. Enf	30

**ESTADO DE ALAGOAS**  
**PREFEITURA MUNICIPAL DE PÃO DE AÇÚCAR**  
**SECRETARIA MUNICIPAL DE SAÚDE**  
**UNIDADE MISTA DR. DJALMA GONÇALVES DOS ANJOS**

97	3.334	Maria Nazaré dos Santos Souza	Téc. Enf.	Tec. Enf	30
98	FNS	Maria Tânia Pereira Maciel	Aux. Enf.	Aux. de cirurgias	30
99	3.337	Maria Valdeci Caldeira Fontes	Téc. Enf.	Tec. Enf	30
100	40.110	Maristela Carvalho Lemos	Nutricionista	Nutricionista	30
101	3.338	Maristela Correia de Oliveira Costa	Téc. Enf.	Tec. (sala parto)	30
102	FNS	Marluce Menezes Silva	Aux. Enf.	Esterilização	30
103	FNS	Nancy Alves Menezes Santos	Visitadora	Recepção laboratório	30
104	40.027	Paulo Leandro do Nascimento	Ag. Saúde	Dispensação Farm	30
105	40.045	Quitéria da Silva	A.S.G.	Cozinheira	30
106	40.626	Rafael Costa Lima	A.S.G.	ASG	30
107	*SMS	Rafael Toledo Silva Campos /Lic. s/ Venc.	Bioquímico	Licença sem vencimento	20
108	9.015	Reginaldo Souza dos Santos	Aux. Lab.	Laboratorista	30
109	40.437	Reinaldo da Silva	Téc. Enf.	Téc.Enf.	30
110	40.100	Ricardo do Nascimento Correia	Motorista	Motorista	30
111	40.046	Rosângela da Silva Soares	A.S.G.	Cozinheira	30
112	3.343	Rosângela Silva Fonseca	Ag. Saúde- Adm	Aux.Administrativo/Setor Adm	30
113	3.344	Rose Marie Martires Rodrigues Lima	Téc. Enf.	Téc.Enf.	30
114	40.048	Rosele Ávila Almeida	A.S.G.	ASG laboratório	30
115	3.346	Sandra Maria da Silva	Téc. Enf.	Tec. Enfermagem	30
116	3.347	Sandra Pereira Cardoso	Téc. Enf.	Téc.Enf.	30
117	SMS	Sandra Rodrigues Santos Gomes	Aux. S.G	A.S.G	40

**ESTADO DE ALAGOAS**  
**PREFEITURA MUNICIPAL DE PÃO DE AÇÚCAR**  
**SECRETARIA MUNICIPAL DE SAÚDE**  
**UNIDADE MISTA DR. DJALMA GONÇALVES DOS ANJOS**

118	40.428	Sheila Vilas Boas de O. Santos	Téc. Enf.	Téc.Enf.	30
119	40.122	Silvia Silva Dantas	Assist. Social	Assist.Social	40
120	3.351	Solange dos Santos Silva	Téc. Enf.	Téc.Enf.Sala de Parto	30
121	SMS	Sônia Maria Santos Ferreira	A.S.G.	A.S.G.	30
122	FNS	Tânia Maria Rodrigues Leite	Assist. Adm.	Assist.Adm/Setor Adm.	30
123	40.739	Tuliane Lopes Brito	Téc.Radiologia	Téc.Radiologia	20
124	40.310	Valdeane da Silva Pereira	Téc. Enf.	Téc.Enf.	30
125	9.539	Valdirene Maria de Andrade	Téc. Enf.	Aux.Cirurgias	30
126	40.051	Valmir dos Santos	A.S.G.	Lavanderia	30
127	40.450	Vamilton Ferreira da Costa	Motorista	Motorista	30
128	60.001	Vera Núbia Correia dos S. Miranda	Enfermeira	Enfermeira	20
129	40.189	Verônica Cardeal Dias	Telefonista	Recepção	30
130	40.054	Zuleide Pereira da Silva	A. S. G	ASG/Laborat	30
131	FUNASA	Geraldo Ferreira Barbosa	Medico	Plantonista	
132	FUNASA	João Amorim de Almeida Lima	Médico	Plantonista	

**12. NECESSIDADE DE EQUIPAMENTO NOS SETORES DA UNIDADE MISTA Dr. DJALMA GONÇALVES DOS ANJOS**

SETOR	SITUAÇÃO DO ESPAÇO FÍSICO	EQUIPAMENTOS EXISTENTES	SITUAÇÃO DOS EQ.	RELAÇÃO DE EQ. NECESSÁRIOS
<b>Núcleo de Vigilância Epidemiológica Hospitalar</b>	Adequado			
		1 mesa de escritório	Ótima	Impressora multifuncional
		1 cadeira escritório	Razoável	Mural
		1 estante de ferro	Razoável	1 aparelho celular com linha
		1 computador	Adequado	
		1 impressora	Precária	
		1 banco	Precário	1 longarina de 10 lugares
<b>LAVANDERIA</b>				
	Sofrível, 1.necessita de reforma ampla com divisão de área limpa e suja, pintura	03 máquinas de lavar antigas, que provocam um tremendo barulho quando ligadas		Adquirir maquinas modernas
		2 máquinas de secar	1 funcionando 1 parada por falta de resistência	
		1 calandra	Precisando de manutenção	
		1 centrifuga antiga. barulhenta	Requer manutenção de alto padrão	Aquisição de centrifugas modernas
		1 mesa	Precisa de manutenção	
		2 armários	Precisando de revestimento fórmica	Aquisição de 3 armários para acondicionar roupas para costura, outros fins.
				Balança para pesar os panos
				Máquina de costura
				2 Ventiladores de coluna

				Balde grande
				Carro hospitalar para roupa suja
				Carro hospitalar para roupa limpa
				Fechaduras
				2 Ventiladores de coluna
				Adequar o espaço de armazenamento de produtos
				Espaço de repouso para os funcionários
<b>RECEPÇÃO</b>				
	Bom	Central telefônica	Ruim	Central telefônica
				Informatização do serviço
				01 Computador
<b>RAIO X</b>				
	Bom (precisa de manutenção)	Processadora	Sempre apresentando defeito	1. Identificador radiográfico
		Mesa do Raio X	Sempre apresentando defeito	2. Bata para os pacientes
		Chassis Novos		3. Armários e cadeira
		Filmes e produtos químicos	Abastecidos	4. Computador e impressora
		Dosímetros	Sempre vencidos	
<b>ADMINISTRAÇÃO</b>				
	Sala da administração do hospital Espaço necessitando de adequações ou ampliação para a demanda de serviços, apresentando rachaduras na parede, porta quebrada	3 computadores  1 impressora 2 No Break 1 TV 1 ap de ar comprometido 3 mesas para computador 1 armário para documentos 1 geláguia 1 roteador	2 obsoletos para o serviço Obsoleta ao serviço Apresentam sempre problemas	02 computadores 03 No Break 01 ap. ar splint 18000 BTUs 1 impressora multifuncional 1 copiadora
	Sala da Diretoria Adequada, carecendo de adequações ao serviço			01 notebook 01 impressora 01 ap. ar splint 18000 BTUs

				01 No Break 1 frigobar
<b>HIGIENIZAÇÃO</b>	Espaço inadequado, tanto para a coordenação como para o descanso dos profissionais	Carrinhos de limpeza	Carecendo de manutenção	2 carrinhos para limpeza (emergência e centro cirúrgico) 3 Rampers (2 centro cirúrgico e 1 emergência) 20 baldes (lixeira) com pedal de 10l 15 lixeiras com pedal de 30 l 8 baldes com tampa de 50 l EPIs Uniformes (tecido de acordo com o clima da cidade) 10 saboneteiras liq. 10 porta papel toalha
<b>NUTRIÇÃO</b>				
	Necessita de reforma para adequação	1 geladeira de 400l	Em bom estado	1 liquidificador doméstico
		1 freezer horizontal	Em bom estado	1 liquidificador industrial de 6 l
		1 self service	Resistência queimada	
		1 fogão de 6 bocas inox	Carecendo de manutenção	1 termômetro para alimentos
		1 liquidificador de 4l	Copo quebrado	1 adipômetro profissional
		1 sulgar	No conserto	1 purificador de água
		1 multiprocessador	Em funcionamento	1 refresqueira
		1 extrator de laranja	Em funcionamento	1 cafeteira de 10l
		1 batedeira de bolo	Em funcionamento	1 mesa inox
		2 geladeiras industrial	Em bom estado	1 freezer vertical

SETOR	SITUAÇÃO DO ESPAÇO FÍSICO	EQUIPAMENTOS EXISTENTES	SITUAÇÃO DOS EQUIPAMENTOS	RELAÇÃO DE EQUIPAMENTOS NECESSÁRIOS
Clinica Obstétrica	Adequado, reformado recentemente, climatizado.	10 Camas p/ paciente	Condições precárias	22 Escadas
		08 Berços de acrílico sem colchoes	Condições precárias	20 Camas p/ paciente
		02 Mesas de cabeceira	Condições precárias	02 Camas com grades p/ paciente
		01 Fluxômetro	Novo	22 poltronas p/ acompanhante

**ESTADO DE ALAGOAS**  
**PREFEITURA MUNICIPAL DE PÃO DE AÇÚCAR**  
**SECRETARIA MUNICIPAL DE SAÚDE**  
**UNIDADE MISTA DR. DJALMA GONÇALVES DOS ANJOS**

		01 TVa cores 32 polegadas	Novo	08 Fluxômetros
		04 Lixeiras sem pedal	Condições razoável	22 suportes para soro
		01 Escada de 2 degraus	Sem condição de uso	02 armários p/ guarda de pertences
		01 Suporte de soro	Condição precária	12 berços de acrílico
		02 Ares condicionados	Novos	22 mesas de cabeceira
				01 TV a cores de 32 polegadas
				22 lixeiras com pedal
				06 Tensiômetros
				06 Estetoscópios
				02 Aspiradores
				01 Aparelho de infravermelho
				01 Móvel p/ banho do Rn
				02 Ventiladores de pedal
				01 Cadeiras de rodas

**EQUIPAMENTO NOS SETORES DA UNIDADE MISTA Dr. DJALMA GONÇALVES DOS ANJOS**

SETOR	SITUAÇÃO DO ESPAÇO FÍSICO	EQUIPAMENTOS EXISTENTES	SITUAÇÃO DOS EQUIPAMENTOS	RELAÇÃO DE EQUIPAMENTOS NECESSÁRIOS
Posto de Enfermagem de Obstetrícia	Adequado	01 Armário de aço	Condição precária	01 Armário de parede
		01 Armário pequeno de vidro	Condições de uso	01 Armário de aço
		01 Bi cama	Novo	01 Lixeira com pedal
		01 Lixeira médio sem pedal	Condição precária	02 Cadeiras comum
		01 Cadeira	Condição precária	01 Tensiometro
		01 Tensiometro	Com defeito	01 Estetoscópio
		01 Estetoscópio	Condições de uso	20 pranchetas novas
		Pranchetas velhas	Sem condições de uso	01 Ventilador grande de parede ou de pedal
				01 Carrinho para medicação
		01 Relógio de parede		

**EQUIPAMENTO NOS SETORES DA UNIDADE MISTA Dr. DJALMAGONÇALVES DOS ANJOS**

SETOR	SITUAÇÃO DO ESPAÇO FÍSICO	EQUIPAMENTOS EXISTENTES	SITUAÇÃO DOS EQUIPAMENTOS	RELAÇÃO DE EQUIPAMENTOS NECESSÁRIOS	
Sala de Partos	<ul style="list-style-type: none"> <li>Tamanho adequado;</li> <li>Piso deteriorado de difícil higienização;</li> <li>Lâmpadas queimadas com pouca iluminação;</li> <li>Instalação elétrica com defeito</li> </ul>	01 Cama de Parto	Condição precária	02 Camas para partos	
		03 Armários	Condições precárias	01 Armário	
		01 Foco móvel	Condição razoável	01 Foco móvel	
		01 Mesa antropométrica	Condição precária	01 Mesa antropométrica	
		01 Balança digital	Condição precária	01 balança digital para Rn	
		01 Berço aquecido	Com defeito	01 berço aquecido	
		01 Incubadora	Sem condição de uso	02 incubadoras	
		01 Escada com 2 degraus	Condição precária	02 Escadas com 2 degraus	
		01 Banqueta giratória	Condição de uso	01 Banqueta giratória	
		01 Carro de curativo	Condição de uso	01 Oxímetro neonatal	
		01 mesa de mayo	Condição de uso	01 mesa de mayo	
		01 Bandeja	Condição de uso	01 bandeja	
		01 mesinha	Condição precária	01 Carrinho para medicamento	
		01 Suporte de ferro para soro	Condição de uso	02 suportes para soro	
		01 Saída de oxigênio	Funcionando bem	Lâmpadas claras com boa potencia	
		01 Fluxômetro	Funcionando bem	01 Ventilador de pé	
		01 Umidificador	Funcionando bem	02 Umidificadores	
		02 Aspiradores	C/ Mal funcionamento	01 Aspriador	
		01 Balde para lixo grande	Dificuldade de uso	01 lixeira grande com pedal	
		01 Balde para placenta	Funcionando	02 banquetas p/ parto humanizado	
		01 porta algodão	Funcionando	05 poltronas reclináveis	
		02 ambús infantil	Funcionando	01 Laringoscópio adulto com lâmias	
		01 ambú neonatal	Funcionando	01 Laringoscópio p/ Rn com lâminas	
		01 Ar condicionado	Funcionando razoável	04 luminárias	
		Campos para partos	Condições precárias	Tubos endotraqueais variados	
		Tesouras para partos	Condições precárias	Fio Guia adulto e Infantil	
		Porta agulhas de Hegar	Sem condições para uso	01 Bisturi elétrico	
					01 Desfibrilador
					01 Oxímetro de pulso adulto
					01 Glicosímetro
			01 Barra fixa e escada de ling		
			01 aparelho de Datashow		
			01 aparelho para cardiocografia		

				02 macas com rodas
				01 Detector fetal portátil
				Campos para partos tamanhos variados
				Tesouras para partos curvas e retas
				Porta agulhas de Hegar
				Capotes para partos M e G
				05 Pranchetas

**EQUIPAMENTO NOS SETORES DA UNIDADE MISTA Dr. DJALMA GONÇALVES DOS ANJOS**

SETOR	SITUAÇÃO DO ESPAÇO FÍSICO	EQUIPAMENTOS EXISTENTES	SITUAÇÃO DOS EQUIPAMENTOS	RELAÇÃO DE EQUIPAMENTOS NECESSÁRIOS
Sala de Pré-partos	<ul style="list-style-type: none"> <li>Pequeno, portando azulejos em suas paredes;</li> <li>Piso deteriorado de difícil higienização;</li> <li>Instalação elétrica precária;</li> <li>Lâmpadas queimadas com pouca iluminação</li> <li>Divisórias em condições precárias</li> <li>Banheiro com vaso sanitário e chuveiro elétrico com defeito</li> </ul>	03 Camas p/ gestante	Condições precárias	04 Camas
		01 Suporte de soro	Condições precárias	01 Cama com grades
		01 Televisor de 32 polegadas	Novo	01 Fluxômetro
		01 Fluxômetro	Novo	03 Bolas de Bôbat
		01 carrinho de curativo	Condição precária	05 Lixeiras com pedal
		01 Bola de bôbat emprestada	Condições para uso	01 Birô
		05 lixeiras sem pedal	Sem condição de uso	01 Quadro p/ avisos
		02 Ares condicionados	Condições razoáveis	01 Armário de Aço
		01 Birô de madeira antigo	Condições precárias	02 Cadeiras com rodas para Birô
		01 quadro p/ avisos	Condições precárias	03 Banquetas para parto
		01 armário	Novo	01 Colchão p/ cama de madeira
		01 armário de aço antigo	Condições precárias	04 Poltronas reclináveis p/ acompanhante
		01 cadeira p/birô	Condição precária	02 ventiladores com pedal
		01 banquetta giratória	Condição precária	02 Luminárias
		01 aparelho p/ fototerapia	Novo	05 Escadas com 2 degraus
		01 Cama de madeira p/ desc.	Condição razoável	02 Cadeiras comum
		01 Colchão	Condição precária	01 Colchão p/ cama de madeira
			01 Relógio de parede	
			01 bicama	
			01 Detector fetal portátil digital	
			Cortinas ou boxes divisórias p/ privacidade da gestante	
			Persianas p/ as janelas	

**ESTADO DE ALAGOAS**  
**PREFEITURA MUNICIPAL DE PÃO DE AÇÚCAR**  
**SECRETARIA MUNICIPAL DE SAÚDE**  
**UNIDADE MISTA DR. DJALMA GONÇALVES DOS ANJOS**

**EQUIPAMENTO NOS SETORES DA UNIDADE MISTA Dr. DJALMA GONÇALVES DOS ANJOS**

SETOR	SITUAÇÃO DO ESPAÇO FÍSICO	EQUIPAMENTOS EXISTENTES	SITUAÇÃO DOS EQUIPAMENTOS	RELAÇÃO DE EQUIPAMENTOS NECESSÁRIOS
		01 Escada	Condições precárias	01 Escada com 2 degraus
		01 Birô de madeira antigo	Condição razoável	01 Birô novo
		01 Carro de curativo	Condição precária	01 Estante de aço pequena
		02 Cadeiras	Condições precárias	02 Cadeiras novas
		01 Detector fetal portátil	Condições de uso	01 Detector fetal portátil digital
		01 Detector fetal de mesa	Antigo sem condição de uso	01 Detector fetal de mesa
		01 Lixeira pequeno sem pedal	Condição precária	01 Relógio de parede
		01 Fita métrica Min. da Saúde	Boas condições de uso	01 Ventilador de teto ou de parede
		01 Relógio de parede	Sem condições de uso	01 Foco portátil pequeno
				01 Tensiômetro
				01 Estetoscópio
				01 Suporte p/ soro
				01 Lixeira com pedal

SETOR	SITUAÇÃO DO ESPAÇO FÍSICO	EQUIPAMENTOS EXISTENTES	SITUAÇÃO DOS EQ.	RELAÇÃO DE EQ. NECESSÁRIOS
<b>Clínica Médica</b>	<b>Boa</b>		Condições precárias	10 Fluxometro de O2
				10 Umidificadores de O2
				02 Tensiômetros adulto
				20 suportes para soro
				18 escadas de 02 degraus
				28 poltronas para acompanhante
				27 mesas de cabeceira
				01 suporte de descarpax de 20l
				01 Oxímetro de pulso

				01 Carrinho de emergência
				04 bandejas inox tam.. Pequena
				05 Bandejas inox TAM. Médio
				02 Bandejas inox TAM. grande
				10 camas Fowler hosp. c/sistema elevação
				04 glicosímetros
				Impressos diversos
<b>SETOR</b>	<b>SITUAÇÃO DO ESPAÇO FÍSICO</b>	<b>EQUIPAMENTOS EXISTENTES</b>	<b>SITUAÇÃO DOS EQ.</b>	<b>RELAÇÃO DE EQ. NECESSÁRIOS</b>
<b>Emergência</b>	Boa / Rever fluxo para adequação		Condições precárias	07 Fluxômetros de O2
				10 poltronas para sala de observação
				08 Suportes para soro
				05 Umidificadores
				10 Máscaras de Hudson adulto
				06 Máscaras de Hudson infantil
				03 porta algodão inox
				04 tensiômetros adulto
				03 Suportes para descarpax 20l
				02 cadeiras de rodas
				06 bandejas pequenas de inox
				06 Bandejas média de inox
				01 Aparelho de ar 30000 BTUs
				02 Aparelhos de ar 24000 BTUs

				02 focos clínico
				Impressos diversos
				01 Glicosímetro

SETOR	SITUAÇÃO DO ESPAÇO FÍSICO	EQUIPAMENTOS EXISTENTES	SITUAÇÃO DOS EQUIPAMENTOS	RELAÇÃO DE EQUIPAMENTOS NECESSÁRIOS
<b>Centro Cirurgico</b>	Muito bom	Razoáveis	Razoáveis	04 Camas Fowler hospitalares com sistema de elevação
				01 foco cirúrgico
				04 Suportes para soro
				02 escadas de 2 degraus
				03 Suportes para deskarpak 20 l
				01 Desfibrilador
				02 Oxímetro de pulso
				03 Tensiômetros adulto
				01 Tensiômetro infantil
				03 Umidificadores para O2
				03 Tensiômetros para O2
				02 Bandejas de inox média
01 Glicosímetro				

**ESTADO DE ALAGOAS**  
**PREFEITURA MUNICIPAL DE PÃO DE AÇÚCAR**  
**SECRETARIA MUNICIPAL DE SAÚDE**  
**UNIDADE MISTA DR. DJALMA GONÇALVES DOS ANJOS**

SETOR	SITUAÇÃO DO ESPAÇO FÍSICO	EQUIPAMENTOS EXISTENTES	SITUAÇÃO DOS EQUIPAMENTOS	RELAÇÃO DE EQUIPAMENTOS NECESSÁRIOS
<b>CME</b>	Razoável		Razoáveis	Campos
				Pinças
				Capotes
				50 Unid. Fita crepe fina
				02 testes biológico
				02 testes químico
				01 Ap. de ar condicionado 24.000 BTUs
				01 Seladora de pedal
				Papel grau
Compressa cirurgica				

SETOR	SITUAÇÃO DO ESPAÇO FÍSICO	EQUIPAMENTOS EXISTENTES	SITUAÇÃO DOS EQUIPAMENTOS	RELAÇÃO DE EQUIPAMENTOS NECESSÁRIOS
<b>Coordenação de enfermagem</b>	Boa			01 notebook com impressora
				02 cadeiras fixa

SETOR	SITUAÇÃO DO ESPAÇO FÍSICO	EQUIPAMENTOS EXISTENTES	SITUAÇÃO DOS EQUIPAMENTOS	RELAÇÃO DE EQUIPAMENTOS NECESSÁRIOS
<b>Descanso de enfermagem</b>	Boa			01 ventilador de pé
				01 armário com chave
				01 frigobar

**ESTADO DE ALAGOAS**  
**PREFEITURA MUNICIPAL DE PÃO DE AÇÚCAR**  
**SECRETARIA MUNICIPAL DE SAÚDE**  
**UNIDADE MISTA DR. DJALMA GONÇALVES DOS ANJOS**

SETOR	SITUAÇÃO DO ESPAÇO FÍSICO	EQUIPAMENTOS EXISTENTES	SITUAÇÃO DOS EQUIPAMENTOS	RELAÇÃO DE EQUIPAMENTOS NECESSÁRIOS
<b>Diretoria</b>	Boa	Computadores TV Armários	Razoável	Ambientação da sala dos técnicos da Diretoria
				Adequação da atual sala da Diretoria para uma sala de apoio aos técnicos (frigobar, microondas, cafeteira, água
				Construção de uma sala para a Diretoria
				Aquisição de 03 aparelhos de ar 24.000 BTUs
				Aquisição de 01 notebook Aquisição 03 computadores Aquisição de uma TV 32 polegadas

SETOR	SITUAÇÃO DO ESPAÇO FÍSICO	EQUIPAMENTOS EXISTENTES	SITUAÇÃO DOS EQUIPAMENTOS	RELAÇÃO DE EQUIPAMENTOS NECESSÁRIOS
<b>Laboratório</b>	Muito bom	Razoáveis	Razoáveis	02 microscópios binoculares para hematologia
				02 microscopios para os setores de urina e fezes
				01 centrifuga

**EQUIPAMENTO NOS SETORES DA UNIDADE MISTA Dr. DJALMAGONÇALVES DOS ANJOS**

SETOR	SITUAÇÃO DO ESPAÇO FÍSICO	EQUIPAMENTOS EXISTENTES	SITUAÇÃO DOS EQUIPAMENTOS	RELAÇÃO DE EQUIPAMENTOS NECESSÁRIOS	
Sala de Partos	<ul style="list-style-type: none"> <li>Tamanho adequado;</li> <li>Piso deteriorado de difícil higienização;</li> <li>Lâmpadas queimadas com pouca iluminação;</li> <li>Instalação elétrica com defeito</li> </ul>	01 Cama de Parto	Condição precária	02 Camas para partos	
		03 Armários	Condições precárias	01 Armário	
		01 Foco móvel	Condição razoável	01 Foco móvel	
		01 Mesa antropométrica	Condição precária	01 Mesa antropométrica	
		01 Balança digital	Condição precária	01 balança digital para Rn	
		01 Berço aquecido	Com defeito	01 berço aquecido	
		01 Incubadora	Sem condição de uso	02 incubadoras	
		01 Escada com 2 degraus	Condição precária	02 Escadas com 2 degraus	
		01 Banqueta giratória	Condição de uso	01 Banqueta giratória	
		01 Carro de curativo	Condição de uso	01 Oxímetro neonatal	
		01 mesa de mayo	Condição de uso	01 mesa de mayo	
		01 Bandeja	Condição de uso	01 bandeja	
		01 mesinha	Condição precária	01 Carrinho para medicamento	
		01 Suporte de ferro para soro	Condição de uso	02 suportes para soro	
		01 Saída de oxigênio	Funcionando bem	Lâmpadas claras com boa potencia	
		01 Fluxômetro	Funcionando bem	01 Ventilador de pé	
		01 Umidificador	Funcionando bem	02 Umidificadores	
		02 Aspiradores	C/ Mal funcionamento	01 Aspriador	
		01 Balde para lixo grande	Dificuldade de uso	01 lixeira grande com pedal	
		01 Balde para placenta	Funcionando	02 banquetas p/ parto humanizado	
		01 porta algodão	Funcionando	05 poltronas reclináveis	
		02 ambús infantil	Funcionando	01 Laringoscópio adulto com lâmias	
		01 ambú neonatal	Funcionando	01 Laringoscópio p/ Rn com lâminas	
		01 Ar condicionado	Funcionando razoável	04 luminárias	
		Campos para partos	Condições precárias	Tubos endotraqueais variados	
		Tesouras para partos	Condições precárias	Fio Guia adulto e Infantil	
		Porta agulhas de Hegar	Sem condições para uso	01 Bisturí elétrico	
				01 Desfibrilador	
				01 Oxímetro de pulso adulto	
		01 Glicosímetro			
		01 Barra fixa e escada de ling			
		01 aparelho de Datashow			

				01 aparelho para cardiocografia
				02 macas com rodas
				01 Detector fetal portátil
				Campos para partos tamanhos variados
				Tesouras para partos curvas e retas
				Porta agulhas de Hegar
				Capotes para partos M e G
				05 Pranchetas

**EQUIPAMENTO NOS SETORES DA UNIDADE MISTA Dr. DJALMA GONÇALVES DOS ANJOS**

SETOR	SITUAÇÃO DO ESPAÇO FÍSICO	EQUIPAMENTOS EXISTENTES	SITUAÇÃO DOS EQUIPAMENTOS	RELAÇÃO DE EQUIPAMENTOS NECESSÁRIOS
Sala de Pré-partos	<ul style="list-style-type: none"> <li>Pequeno, portando azulejos em suas paredes;</li> <li>Piso deteriorado de difícil higienização;</li> <li>Instalação elétrica precária;</li> <li>Lâmpadas queimadas com pouca iluminação</li> <li>Divisórias em condições precárias</li> <li>Banheiro com vaso sanitário e chuveiro elétrico com defeito</li> </ul>	03 Camas p/ gestante	Condições precárias	04 Camas
		01 Suporte de soro	Condições precárias	01 Cama com grades
		01 Televisor de 32 polegadas	Novo	01 Fluxômetro
		01 Fluxômetro	Novo	03 Bolas de Bôbat
		01 carrinho de curativo	Condição precária	05 Lixeiras com pedal
		01 Bola de bôbat emprestada	Condições para uso	01 Birô
		05 lixeiras sem pedal	Sem condição de uso	01 Quadro p/ avisos
		02 Ares condicionados	Condições razoáveis	01 Armário de Aço
		01 Birô de madeira antigo	Condições precárias	02 Cadeiras com rodas para Birô
		01 quadro p/ avisos	Condições precárias	03 Banquetas para parto
		01 armário	Novo	01 Colchão p/ cama de madeira
		01 armário de aço antigo	Condições precárias	04 Poltronas reclináveis p/ acompanhante
		01 cadeira p/birô	Condição precária	02 ventiladores com pedal
		01 banquetta giratória	Condição precária	02 Luminárias
		01 aparelho p/ fototerapia	Novo	05 Escadas com 2 degraus
		01 Cama de madeira p/ desc.	Condição razoável	02 Cadeiras comum
01 Colchão	Condição precária	01 Colchão p/ cama de madeira		
			01 Relógio de parede	
			01 bicama	
			01 Detector fetal portátil digital	
			Cortinas ou boxes divisórias p/ privacidade da gestante	
			Persianas p/ as janelas	

**EQUIPAMENTO NOS SETORES DA UNIDADE MISTA Dr. DJALMA GONÇALVES DOS ANJOS**

<b>SETOR</b>	<b>SITUAÇÃO DO ESPAÇO FÍSICO</b>	<b>EQUIPAMENTOS EXISTENTES</b>	<b>SITUAÇÃO DOS EQUIPAMENTOS</b>	<b>RELAÇÃO DE EQUIPAMENTOS NECESSÁRIOS</b>
		01 Escada	Condições precárias	01 Escada com 2 degraus
		01 Birô de madeira antigo	Condição razoável	01 Birô novo
		01 Carro de curativo	Condição precária	01 Estante de aço pequena
		02 Cadeiras	Condições precárias	02 Cadeiras novas
		01 Detector fetal portátil	Condições de uso	01 Detector fetal portátil digital
		01 Detector fetal de mesa	Antigo sem condição de uso	01 Detector fetal de mesa
		01 Lixeira pequeno sem pedal	Condição precária	01 Relógio de parede
		01 Fita métrica Min. da Saúde	Boas condições de uso	01 Ventilador de teto ou de parede
		01 Relógio de parede	Sem condições de uso	01 Foco portátil pequeno
				01 Tensiômetro
				01 Estetoscópio
				01 Suporte p/ soro
				01 Lixeira com pedal

**13. RELAÇÃO DE MEDICAMENTOS E CORRELATOS ESSENCIAIS PARA A UMDDGA DURANTE 12 MESES.**

**Anexo 18: Fios de Sutura 02**

ITEM	ESPECIFICAÇÃO DETALHADA DOS PRODUTOS	UNID. DE MEDIDA	QUANTIDADE SOLICITADA
18.1	BR0281092 - Fio de sutura, catgut cromado com agulha, 0, compr. Mínimo 70 cm, 1/2 círculo cilíndrica, 3,0 cm, estéril.	UNIDADE	2880
18.2	BR0281103 - Fio de sutura, catgut cromado com agulha, 0, compr. Mínimo 70 cm, 1/2 círculo cilíndrica, 4,0 cm, estéril.	UNIDADE	2880
18.3	BR0281116 - Fio de sutura, catgut cromado com agulha, 2-0, compr. Mínimo 70 cm, 3/8 círculo cortante, 3,0 cm, estéril.	UNIDADE	288
18.4	BR0281085- Fio de sutura, catgut cromado com agulha, 3-0, compr. Mínimo 70 cm, 3/8 círculo cilíndrica, 3,0 cm, estéril.	UNIDADE	2880
18.5	BR0281055 - Fio de sutura, catgut simples c/ agulha, 0, compr. Mínimo 70 cm, 1/2 círculo cilíndrica, 3,5 cm, estéril.	UNIDADE	2880

**ANEXO 07: Medicamentos de Uso Hospitalar 01**

ITEM	ESPECIFICAÇÃO DETALHADA DOS PRODUTOS	UNID. DE MEDIDA	QUANTIDADE SOLICITADA
7.2	Acido ascórbico 100mg/mL - Solução Injetável - Ampola de 5mL	Ampola	6.000
7.3			
7.4	Acido tranexâmico 50mg/mL - Solução Injetável - Ampola de 5mL	Ampola	1.200
7.6	Água para injeção (água destilada, bidestilada, estéril, apirogênica) 10 mL - Ampola	Ampola	50.000
7.8	Albumina humana 20% (200mg/ml) - Solução Injetável - Frasco-Ampola de 50mL	Frasco-ampola	24
7.10	Amicacina, sulfato 250mg/ml - Solução Injetável - Ampola de 2mL	Ampola	600
7.12	Aminofilina 24mg/ml - Solução Injetável - Ampola de 10mL	Ampola	200
7.13	Amiodarona 100mg - Comprimido	Comprimido	500
7.14	Ampicilina sódica 1g - Pó P/ Solução Injetável - Frasco-Ampola	Frasco-ampola	12.000
7.16	Benzilpenicilina de potássio 1.000.000 UI - Pó p/ Susp. Inj. - Frasco-ampola	Frasco-ampola	600
7.17	Betametasona , Dipropionato 5mg + betametasona, Fosfato dissodico 2mg - Solução Injetável - Ampola de 1mL	Ampola	200
7.18	Betametasona , Fosfato dissodico 2mg - Solução Injetável - Ampola de 1mL	Ampola	200
7.20	Bicarbonato de sódio 10% - Solução Injetável - Ampola de 10mL	Ampola	1.200
7.21	Bicarbonato de sódio 8,4% - Solução Injetável - Ampola de 10ml	Ampola	1.200
7.22	Bromoprida 5mg/ml - Solução Injetável Ampola	Ampola	200
7.23	Cefalotina 1g - Pó p/ Solução Injetável - Frasco-Ampola	Frasco-ampola	12.000
7.28	Cetoprofeno 100mg/mL (Uso Intra Muscular) - Solução Injetável	Amp.	1.500
7.29	Cetoprofeno 100mg (Uso Inta Venoso) - Pó p solução injetavel	Frasco-ampola	1.500

7.30	Ciprofloxacino 2mg/1mL - Solução Injetável - Frasco-Ampola de 100mL	Frasco-ampola	300
7.31	Clindamicina, fosfato 150mg/ mL - Sol. Injetavel - Ampola de 4mL	Amp.	1.200
7.34	Cloreto de potássio 10% - Solução Injetável - Ampola de 10mL	Ampola	600
7.35	Cloreto de potássio 19,1% - Solução Injetável - Ampola de 10mL	Ampola	600
7.38	Cloreto de sódio 10% - Solução Injetável - Ampola de 10ml	Ampola	600
7.39	Cloreto de sódio 20% - Solução Injetável - Ampola de 10ml	Ampola	600
7.40	Deslanósido 0,2 mg /ml - Sol. Injetavel 2ml	Ampola	600
7.42	Dilofenaco sodico 75mg/3ml solução injetável - Ampola com 3ml	Ampola	12.000
7.43	Diclofenaco potássico 75mg/3ml - Solução Injetável - Ampola de 3ml	Ampola	12.000
7.45	Dimeticona 40mg comprimido	Comprimido	3.000
7.46	Dimeticona 75mg/mL - Suspensao oral - Frasco de 10mL	Frasco	600
7.50	Escopolamina, Butilbrometo 4mg/ml + dipirona sódica 500mg/mL - Solução Injetável - Ampola de 5mL	Ampola	15.000
7.51	Escopolamina, Butilbrometo 20mg/ml - Solução Injetável - Ampola de 1ml	Ampola	4.800
7.52	Etilefrina, Cloridrato 10mg/ml - Solução Injetável - Ampola de 1mL	Ampola	144
7.53	Fitomenadiona 10mg/mL - Solução Injetável - Ampola de 1mL	Ampola	1.200
7.54	Florax Adulto - Flaconete	Flaconete	600
7.55	Florax Infantil - Flaconete	Flaconete	600
7.57	Gentamicina, sulfato 10mg/ml - Solução Injetável - Ampola de 1mL	Ampola	250
7.58	Gentamicina, sulfato 20mg/ml - Solução Injetável - Ampola de 1mL	Ampola	250
7.59	Gentamicina, sulfato 40mg/ml - Solução Injetável - Ampola de 2mL	Ampola	800
7.60	Gentamicina, sulfato 80mg/ml - Solução Injetável - Ampola de 2mL	Ampola	800
7.61	Glicerina 12% - Frasco de 500mL	Frasco	60
7.62	Glicofisiologico (Glicose, associada ao Cloreto de Sódio, 5% + 0,9%) Solução esteril, injetavel - Frasco ou Bolsa Sistema Fechado 250mL	Frasco ou bolsa	1.200
7.63	Glicofisiologico (Glicose, associada ao Cloreto de Sódio, 5% + 0,9%) Solução esteril, injetavel - Frasco ou Bolsa Sistema Fechado 500mL	Frasco ou bolsa	2.400
7.64	Gliconato de cálcio 10% - Solução Injetável - Ampola de 10mL	Ampola	600
7.65	Glicose 25% - Solução Hipertônica 10mL - Solução Injetavel	Ampola	3.000

7.66	Glicose 5% Solução esteril, injetável - Frasco ou Bolsa Sistema Fechado 250mL	Frasco ou bolsa	1.800
7.67	Glicose 5% Solução esteril, injetável - Frasco ou Bolsa Sistema Fechado 500mL	Frasco ou bolsa	15.600
7.68	Glicose 50% - Solução Hipertônica 10ml - Solução injetável	Ampola	2.600
7.69	Heparina de sódio 5.000 UI/mL - Solução Injetável - ampola de 1 mL	Ampola	300
7.70	Hidralazina, clorid. 20mg/mL - Solução Injetável - Ampola de 1 mL	Ampola	600
7.73	Imunoglobulina anti-RhO(D) 300mcg - Sol. Inj 2 mL	Ampola	48
7.74	Imunoglobulina humana, antitetânica, 250 ui, solução injetável - Solução injetável 1mL	Ampola	12
7.75	Insulina Humana NPH 100UI/mL - Solução Injetável	Ampola	60
7.77	Isossorbida, dinitrato 10mg - Comprimido	Comprimido	500
7.78	Manitol 20% - Sistema fechado - Solução Injetável 250mL	Frasco ou bolsa	24
7.80	Metronidazol 0,5% - Solução Injetável - Bolsa de 100mL	Frasco ou bolsa	1.200
7.82	Nifedipino 10mg - Capsula gelatinosa Sublingual	Capsula	250
7.83	Nifedipino 20mg - Comprimido com Liberação Contínua (Retard)	Comprimido	240
7.84	Norfloxacino 400mg – Comprimido	Comprimido	1.680
7.85	Ocitocina 5UI/mL - Solução Injetável - Ampola de 1mL	Ampola	3.000
7.86	Omeprazol 40mg/mL- Pó para Solução Injetável - Frasco-Ampola de 10mL	Frasco-ampola	840
7.87	Ondansetrona, Cloridrato 2mg/mL – Sol. Injetável - Ampola 4mL	Ampola	200
7.89	Oxacilina de sódio 500mg - Pó para Solução Injetável - Frasco-Ampola	Frasco-ampola	200
7.90	Pentoxifilina 20mg/mL - Sol. Injetável	Ampola	200
7.91	Pentoxifilina 400mg comprimido	Comprimido	200
7.92	Piracetam 400mg –Comprimido	Comprimido	200
7.93	Piracetam, 200 mg/mL, Solução Injetável - ampola de 5mL	Ampola	200
7.94	Piridoxina, cloridrato 50mg + dimenidrinato 50mg/ mL - Injetável 10mL	Ampola	120
7.95	Piridoxina, cloridrato 50mg + dimenidrinato 50mg/ mL - Injetável 1mL	Ampola	120
7.96	Ringer c/ lactato 250mL Solução esteril, injetável - Frasco ou Bolsa Sistema Fechado	Frasco ou bolsa	3.600

7.97	Ringer c/ lactato 500mL Solução esteril, injetavel - Frasco ou Bolsa Sistema Fechado	Frasco ou bolsa	14.400
7.98	Solução de gelatina + associações - expansor plasmatico - Frasco de 500ml	Frasco ou bolsa	60
7.100	Sulfato magnésio 10% - Solução Injetavel - Ampola de 10mL	Ampola	300
7.101	Sulfato magnésio 50% - Solução Injetavel - Ampola de 10mL	Ampola	300
7.103	Tenoxicam 20mg - Pó liofilo pa sol injetavel	Frasco-ampola	2400
7.106	Vaselina líquida - Frasco 1Litro	Frasco	24
7.107	Vitaminas do complexo B, vitaminas: B1,B2,B6,B12 E PP - Solução Injetavel - Ampola de 2mL	Ampola	1.200
7.108	Vitelinato de prata 10% (Argirol) - Colírio frasco 10mL	Frasco	72
1.37	Carvao Vegetal ativado - pó para uso oral	Pacote	72
1.90	Glicerol 120 mg/mL - enema	Frasco	120
1.91	Glicerol supositório 72 mg	Unidade	240
3.44	Mesilato de Pralidoxima 200mg/mL Pó p sol. Injetável	Ampola	100

ITEM	ESPECIFICAÇÃO DETALHADA DOS PRODUTOS	UNID. DE MEDIDA	QUANTIDADE SOLICITADA
8.1	Atracúrio, Besilato 10mg/mL - Solução Injetavel - Ampola de 5mL	AMPOLA	144
8.2	Bupivacaína, Cloridrato 0,25% - Solução Injetavel	AMPOLA	72
8.3	Bupivacaína, Cloridrato 0,5% + Epinefrina, hemitartrato 1:200.000 em epinefrina - Solução Injetavel - Frasco-Ampola de 20mL	FRASCO	720
8.4	Bupivacaína, Cloridrato 0,5% + Glicose Anidra 8% - Pesada p/ raquianestesia - Solução Injetavel - Ampola de 4mL	AMPOLA	2640
8.5	Bupivacaína, Cloridrato 0,75% Sem Vasoconstritor - Solução Injetavel - Ampola de 20mL	AMPOLA	144
8.6	Bupivacaína, Cloridrato. 0,5% Sem Vasoconstritor - Sol Injetavel - Ampola de 20mL	AMPOLA	72
8.7	Cetamina S(+), Cloridrato 50mg/mL - Sol. Injetavel - Frasco-Ampola de 5mL	AMPOLA	480
8.8	Droperidol 2,5mg/mL - Solução Injetavel - Ampola de 1mL	AMPOLA	192
8.9	Droperidol 2,5mg/mL + Fentanila, Citrato 0,0785mg/mL - Ampola de 10mL	AMPOLA	192

8.10	Enflurano - Líquido Anestésico - Frasco 100mL	FRASCO	4
8.11	Fentanila, Citrato 0,05mg/mL - Solução Injetavel - Ampola de 2mL	AMPOLA	192
8.12	Flumazenil 0,1mg/mL - Solução Injetavel - Ampola de 5mL	AMPOLA	84
8.13	Halotano - Frasco de 100mL	FRASCO	4
8.14	Isoflurano - Frasco de 100mL	FRASCO	4
8.15	Lidocaína, Cloridrato 2% Sem Vasoconstritor - Sol. Injetavel - Fr-Ampola de 20mL	FRASCO-AMPOLA	2040
8.16	Lidocaína, Cloridrato 1% + Epinefrina, hemitaratarato 1:200.000 Solução Injetavel - Frasco-Ampola de 20mL	FRASCO-AMPOLA	360
8.17	Lidocaína, Cloridrato 2% + Epinefrina, hemitaratarato 1:200.000 Solução Injetavel - Frasco-Ampola de 20mL	FRASCO-AMPOLA	360
8.18	Lidocaína, Cloridrato 2% + Epinefrina, hemitaratarato 1:80.000 Solução Injetavel - Frasco-Ampola de 20mL	FRASCO-AMPOLA	360
8.19	Lidocaína, Cloridrato 5% + Glicose Anidra 7,5% -Pesada sem conservantes p/ raquianestesia -Solução Injetavel – Ampola 2 ml	AMPOLA	144
8.20	Prilocaína, Cloridrato 3% + Felipressina 0,03UI/mL - Sol. Injetavel	AMPOLA	600

8.21	Midazolam 1mg/mL - Solução Injetavel - Ampola de 3mL	AMPOLA	204
8.22	Midazolam 1mg/mL - Solução Injetavel - Ampola de 5mL	AMPOLA	204
8.23	Misoprostol 200mcg - Comprimido oral	COMPRIMIDO	360
8.24	Misoprostol 25mcg - Comprimido vaginal	COMPRIMIDO	600
8.25	Misoprostol 200mcg - Comprimido vaginal	COMPRIMIDO	600
8.26	Morfina, Cloridrato 0,2mg/mL - Solução Injetavel - Ampola de 1mL	AMPOLA	600
8.27	Morfina, Cloridrato 10mg/mL - Solução Injetavel - Ampola de 1mL	AMPOLA	600
8.28	Morfina, Cloridrato 1mg/mL - Solução Injetavel - Ampola de 2mL	AMPOLA	600
8.29	Nalbufina, Cloridrato 10mg/mL - Solução Injetavel - Ampola de 2mL	AMPOLA	192
8.30	Naloxona, Cloridrato 0,4mg/mL - Solução Injetavel - Ampola de 1mL	AMPOLA	120
8.31	Pancuronio 2mg/mL - Solução Injetavel - Ampola de 2mL	AMPOLA	60
8.32	Petidina, Cloridrato 50mg/mL - Solução Injetavel - Ampola de 2mL	AMPOLA	600
8.33	Propofol 10mg/mL - Solução Injetavel - Ampola de 20mL	AMPOLA	720

8.34	Protamina, clordarto 10mg/mL - sol. Injetável	AMPOLA	120
8.35	Sevoflurano - Frasco 100 mL	FRASCO	4
8.36	Suxametônio, Cloreto 100mg - Pó p/ Sol Injetavel - Frasco-Ampola de 5mL	FRASCO-AMPOLA	60
8.37	Tetracaína, Cloridrato + Fenilefrina 1% + 0,1% - Solução Oftálmica	FRASCO	24
8.38	Tiopental 1g - Pó para Solução Injetavel - Frasco-Ampola	FRASCO-AMPOLA	360
8.39	Tramadol, Cloridrato 50mg/mL - Solução Injetavel - Ampola de 2mL	AMPOLA	6000

**Anexo 09: Medicamentos Fabricados em Farmácia de Manipulação**

ITEM	ESPECIFICAÇÃO DETALHADA DOS PRODUTOS	UNID. DE MEDIDA	QUANTIDADE SOLICITADA
9.1	Papaína 2% - Gel 100g	BISNAGA	216
9.2	Papaína 4% - Gel 100g	BISNAGA	216
9.3	Papaína 6% - Gel 100g	BISNAGA	120
9.4	Papaína 10% - Gel 100g	BISNAGA	120
9.5	Ácido Acético 3% - Frasco com 100mL	FRASCO	24
9.6	Ácido Acético 5% - Frasco com 100mL	FRASCO	24
9.7	Ácido Tricloroacético 70% - Frasco com 10mL	FRASCO	36
9.8	Acido Tricloroacético 80% - Frasco com 10mL	FRASCO	36
9.9	Hidrato de Cloral 10% 500mg/5mL - frasco de 60mL	FRASCO	12
9.10	Lugol- Fasco de 200mL	FRASCO	36

**Anexo 12: Correlatos e Insumos 01**

ITEM	ESPECIFICAÇÃO DETALHADA DOS PRODUTOS	UNID. DE MEDIDA	QUANTIDADE SOLICITADA
12.1	Abaixador de língua (espátula de madeira) - Pacote com 100 unidades , descartável, formato convencional liso, superfície e bordas perfeitamente acabadas, espessura e largura uniforme em toda a sua extensão, medindo aproximadamente 14 cm de comprimento; 1,4 cm de largura; 0,5 mm de espessura, embalado em pacotes com 100 peças, constando os dados de identificação, procedência, nº. do lote, data de fabricação.	PACOTE	912
12.2	Agulha gengival curta 0,30mm x 22mm, 30G, Ângulo do bisel: 17° - apirogênica, em embalagem individual. Deverão constar externamente dados de identificação, procedência, tipo de esterilização, data de validade, número do lote, registro no M.S. Caixa com 100 unidades.	CAIXA	36

12.3	Agulha descartavel. Para raquianestesia 25Gx3,5 - apirogênica, em embalagem individual. Deverão constar externamente dados de identificação, procedência, tipo de esterilização, data de validade, número do lote, registro no M.S.	UNIDADE	1200
12.4	Agulha descartável 20 x 5,5 apirogênica, em embalagem individual. Deverão constar externamente dados de identificação, procedência, tipo de esterilização, data de validade, número do lote, registro no M.S.	UNIDADE	4800
12.5	Agulha descartável 25 x 6 apirogênica, em embalagem individual. Deverão constar externamente dados de identificação, procedência, tipo de esterilização, data de validade, número do lote, registro no M.S.	UNIDADE	3600
12.6	Agulha descartável 40 x 12 apirogênica, em embalagem individual. Deverão constar externamente dados de identificação, procedência, tipo de esterilização, data de validade, número do lote, registro no M.S.	UNIDADE	6000
12.7	Alcool 70% Em Gel - Apresentação em frasco contendo 1000mL, para anti-sepsia da pele em procedimentos de médio e baixo risco, validade do produto , procedência, nº. de lote . Registro no M.S.	FRASCO	864

12.8	Alcool 70%P/V apresentação em frasco contendo 1000mL, indicado para superfícies fixas, anti-sepsia da pele em procedimentos de médio e baixo risco, validade do produto , procedência, nº. de lote . Registro no M.S.	FRASCO	2400
12.9	Algodão hidrófilo - rolo 500 g não estéril, homogêneo, com boa absorção, inodoro, na cor branca, macio, em mantas (camadas) uniformes e contínuas c/ espessura entre 1 e 1,5cm, isento de impurezas, pacote com 500g, envoltos em papel apropriado.Deverão constar externamente dados de identificação, procedência, tipo de esterilização, data de validade, número do lote, registro no M.S.	ROLO	960
12.10	Almotolia plástica cor âmbar, com tampa, capacidade para 250ml - Da embalagem devem constar procedência, data de fabricação e lote.	UNIDADE	120
12.11	Almotolia plástica transparente, com tampa, capacidade para 250ml, Da embalagem devem constar procedência, data de fabricação e lote.	UNIDADE	120

12.12	Atadura de crepom 10cm x 4,5m - Atadura de Crepom de 10cm de largura por 4,5m de comprimento, contendo 13 fios/cm <sup>2</sup> , confeccionada em algodão cru ou componente sintético, bordas com acabamento que impeça o desfiamento, elasticidade adequada, enrolada uniformemente de forma contínua e cilíndrica, não estéril. Embalagem com 12 unidades e com dados de identificação, procedência, data e tipo de esterilização, número do lote, registro M.S. Pacote com 12 unidades.	PACOTE	1080
12.13	Atadura de crepom 15cm x 4,5m - Atadura de Crepom de 15cm de largura por 4,5m de comprimento, contendo 13 fios/cm <sup>2</sup> , confeccionada em algodão cru ou componente sintético, bordas com acabamento que impeça o desfiamento, elasticidade adequada, enrolada uniformemente de forma contínua e cilíndrica, não estéril. Embalagem com 12 unidades e com dados de identificação, procedência, data e tipo de esterilização, número do lote, registro M.S. Pacote com 12 unidades.	PACOTE	1140

12.14	Atadura de crepom 20cm x 4,5m - Atadura de Crepom de 20cm de largura por 4,5m de comprimento, contendo 13 fios/cm <sup>2</sup> , confeccionada em algodão cru ou componente sintético, bordas com acabamento que impeça o desfiamento, elasticidade adequada, enrolada uniformemente de forma contínua e cilíndrica, não estéril. Embalagem com 12 unidades e com dados de identificação, procedência, data e tipo de esterilização, número do lote, registro M.S. Pacote com 12 unidades.	PACOTE	720
12.15	Atadura de crepom 30cm x 4,5m - Atadura de Crepom de 30cm de largura por 4,5m de comprimento, contendo 13 fios/cm <sup>2</sup> , confeccionada em algodão cru ou componente sintético, bordas com acabamento que impeça o desfiamento, elasticidade adequada, enrolada uniformemente de forma contínua e cilíndrica, não estéril. Embalagem com 12 unidades e com dados de identificação, procedência, data e tipo de esterilização, número do lote, registro M.S. Pacote com 12 unidades.	PACOTE	192

12.16	Avental cirúrgico descartavel com mangas com ultra proteção, impermeável na região tórax e braços, Deverão constar externamente dados de identificação, procedência, tipo de esterilização, data de validade, número do lote, registro no M.S.	UNIDADE	6000
12.17	Bolsa de colostomia drenável , Recortável com Barreira Protetora de Pele Stomahesive de 19 a 64mm .	UNIDADE	420
12.18	Bolsa para colostomia com adesivo hipoalergênico Descartável, apirogênica, estéril, em embalagem individual. Deverão constar externamente dados de identificação, procedência, tipo de esterilização, data de validade, número do lote, registro no M.S.	UNIDADE	720
12.19	Canula de guedel conj. 0,1,2,3,4,5.	UNIDADE	12
12.20	Cateter aspiração traqueal, pvc atóxico flexível, descartável, ponta atraumática, orifícios distais lateralizados, estéril, embalagem individual, nº 20.	UNIDADE	2400
12.21	Cateter aspiração traqueal, pvc atóxico flexível, descartável, ponta atraumática, orifícios distais lateralizados, estéril, embalagem individual, nº 4.	UNIDADE	2400

12.22	<p>Cateter intravenoso nº 14 agulha com bisel curto e trifacetado, protetor do conjunto agulha/cateter, conector luer, câmara de refluxo transparente, tampa protetora da câmara de refluxo, flexível, siliconizado, radiopaco estéril, descartável. Embalagem individual, com abertura asséptica, contendo externamente dados de identificação, procedência, tipo e data de esterilização, validade, número de lote e registro M.S.</p>	UNIDADE	1080
12.23	<p>Cateter intravenoso nº 16 agulha com bisel curto e trifacetado, protetor do conjunto agulha/cateter, conector luer, câmara de refluxo transparente, tampa protetora da câmara de refluxo, flexível, siliconizado, radiopaco estéril, descartável. Embalagem individual, com abertura asséptica, contendo externamente dados de identificação, procedência, tipo e data de esterilização, validade, número de lote e registro M.S.</p>	UNIDADE	1080

12.24	<p>Cateter intravenoso nº 18 agulha com bisel curto e trifacetado, protetor do conjunto agulha/cateter, conector luer, câmara de refluxo transparente, tampa protetora da câmara de refluxo, flexível, siliconizado, radiopaco estéril, descartável. Embalagem individual, com abertura asséptica, contendo externamente dados de identificação, procedência, tipo e data de esterilização, validade, número de lote e registro M.S.</p>	UNIDADE	9600
12.25	<p>Cateter intravenoso nº 20 agulha com bisel curto e trifacetado, protetor do conjunto agulha/cateter, conector luer, câmara de refluxo transparente, tampa protetora da câmara de refluxo, flexível, siliconizado, radiopaco estéril, descartável. Embalagem individual, com abertura asséptica, contendo externamente dados de identificação, procedência, tipo e data de esterilização, validade, número de lote e registro M.S.</p>	UNIDADE	12000

12.26	Cateter intravenoso nº 22 agulha com bisel curto e trifacetado, protetor do conjunto agulha/cateter, conector luer, câmara de refluxo transparente, tampa protetora da câmara de refluxo, flexível, siliconizado, radiopaco estéril, descartável. Embalagem individual, com abertura asséptica, contendo externamente dados de identificação, procedência, tipo e data de esterilização, validade, número de lote e registro M.S.	UNIDADE	14400
12.27	Cateter intravenoso nº 24 agulha com bisel curto e trifacetado, protetor do conjunto agulha/cateter, conector luer, câmara de refluxo transparente, tampa protetora da câmara de refluxo, flexível, siliconizado, radiopaco estéril, descartável. Embalagem individual, com abertura asséptica, contendo externamente dados de identificação, procedência, tipo e data de esterilização, validade, número de lote e registro M.S.	UNIDADE	14400
12.28	Cateter nasal adulto (Tipo óculos)Descartável, apirogênica, estéril em embalagem individual. Deverão constar externamente dados de identificação, procedência, tipo de esterilização, data de validade, número do lote, registro no M.S.	UNIDADE	1200

12.29	Cateter nasal infantil (Tipo óculos) Descartável, apirogênica, estéril em embalagem individual. Deverão constar externamente dados de identificação, procedência, tipo de esterilização, data de validade, número do lote, registro no M.S.	UNIDADE	360
12.30	Coletor de urina infantil feminino.	UNIDADE	360
12.31	Coletor de urina infantil masculino.	UNIDADE	360
12.32	Coletor de urina sistema aberto .	UNIDADE	480
12.33	Coletor de Urina Sistema Fechado c/ Válvula Anti-Refluxo e Pinça Clampeadora com capacidade para 2000ml, estéril, descartável, escala de leitura de pequenos e grandes volumes, tubo transparente, com sítio para coleta de amostra , conector cônico com protetor, tampa protetora da ponteira do tubo p/ drenagem do material na porção inferior da bolsa e alça para fixação no leito. capacidade 2000ml. embalagem individual, com abertura asséptica, contendo externamente dados de identificação, procedência, tipo e data de esterilização, validade, número de lote e registro m.s.	UNIDADE	840

12.34	Coletor para material perfuro cortante com capacidade para 20L. dupla alça para transporte, contra-trava de segurança. Produzido de acordo com a NBR 13853. Aprovado por IPT, contendo externamente dados de identificação, procedência, tipo e data de esterilização.	UNIDADE	720
12.35	Compressa cirurgica 45 x 50cm Radiopaco Não Estéril - Compressa campo operatório em tecido de 100% algodão, 15 fios/cm <sup>2</sup> , medindo 45x50cm, 04 camadas, alça de segurança (cadarço duplo, mínimo 18cm), fio radiopaco, não estéril .	UNIDADE	600
12.36	Compressa de gase 7,5cm X 7,5cm - - Pacote c/ 500 unid. C/ 13 fios/cm <sup>2</sup> , não estéril. Com densidade de 13 fios/cm <sup>2</sup> , confeccionada em tecido 100% algodão, de cor branca, isento de impurezas, apresentando-se em 8 camadas e 5 dobras (para dentro).	PACOTE	2400
12.37	Compressa de gase 91 X 91 (Gaze Hidrófila) 8 dobras 9 fios/cm <sup>2</sup> 91cm x 91m, não estéril, pacotes individuais c/1 rolo, embalagem contendo dados de identificação, validade, nº. De lote, registro do M.S. Pacote com 01 rolo.	PACOTE	360

12.38	Dreno de Penrose nº 04 estéril. Esterilizado a gas óxido de etileno, embalado individualmente em papel grau cirúrgico combinado com filme plástico, constando externamente os dados de identificação, procedência, data de fabricação e validade, nº. do lote registro M.S.	UNIDADE	120
12.39	Dreno de Sucção com capacidade para 400 ML com cânula 6.4, estéril, descartável, embalado individualmente. Embalagem externa contendo dados de identificação, procedência, data de fabricação e validade, nº. do lote e registro no Ministério da Saúde.	UNIDADE	36
12.40	Equipo macrogotas fotossensível .	UNIDADE	2400

12.41	Equipo para macrogotas com injetor lateral, com 02 vias com câmara de gotejamento flexível e transparente (relação 20gotas/ml), ponta perfurante (penetrador) para adaptação em frasco/ampolas/bolsas, protetor da ponta perfurante (penetrador), pinça rolete, tubo flexível transparente, com injetor lateral ,conector luer macho (encaixe por pressão), protetor do conector. Estéril, descartável, embalado individualmente com dados de identificação, procedência, tipo e data de esterilização, validade, número do lote, registro do MS, de acordo com as normas da ABNT.	UNIDADE	21600
12.42	Esparadrapo Hipoalergico 10cm x 4,5m .	UNIDADE	96
12.43	Esparadrapo medindo 10cm de largura por 4,5m de comprimento, confeccionado em tecido 100% algodão, impermeável, massa adesiva a base de borracha natural, óxido de zinco e resinas, hipoalergênico, boa aderência, bordas em picotes, enrolado em carretel, capa de proteção, com dados de procedencia, data de fabricação, validade, número de lote, registro no ministerio da saúde, de acordo com legislação vigente da ANVISA.	UNIDADE	1560
12.44	Extensor para Equipo.	UNIDADE	6000

12.45	Fita para Glicemia Capilar- Compatível com aparelho de medição de glicemia de marca onde o fornecedor disponibilize 16 aparelhos de medição de glicemia capilar.	UNIDADE	28800
12.46	Fita para Autoclave 19 X 30 para identificação de pacotes esterilizados a vapor. Papel crepado tratado, em duas faces, c/ impressão de sinalizador visual de esterilização (listas brancas na diagonal), nas outra face adesivo especial. Resistente a altas temperaturas. Embalagem externa , com abertura asséptica, contendo dados de indentificação, Validade e número do lote, registro no MS.	UNIDADE	1080
12.47	Fita tipo micropore 10x 4,5.	UNIDADE	96
12.48	Formol 37% - 1litro.	UNIDADE	12
12.49	Gel condutor para ultrassonografia, gel condutor para ultrassonografia – gel para transmissão ultra-sônica por meio de contato. O produto deverá ser inodoro, incolor, transparente, isento de substâncias tóxicas ou alergênicas. Embalagem externa contendo dados de identificação, procedência, validade, nº do lote e registro no MS. Embalagem: frasco de 1 Kg.	UNIDADE	384

12.50	GEL P/ Eletrocardiograma( E.C.G) - frasco de 1kg Para uso como meio de contato para transmissão de impulsos elétricos entre a pele do paciente e o eletrodo nos exames de eletrocardiograma. Embalagem contendo dados de identificação, procedência, data de fabricação validade numero de lote registro no MS.	UNIDADE	72
12.51	Gorro Cirúrgico não tecido com elastico, descartável, formato anatômico, que permite ventilação adequada, gramatura 30, hipoalergênico. Embalagem em pacote/caixa, constando externamente dados de Identificação: Procedencia, data de fabricação validade numero de lote registro no MS.	UNIDADE	19200
12.52	Lâmina de bisturi nº 10 estéril, descartável. Adaptável aos cabos de bisturi padrão. Embalado individualmente com abertura asséptica, contendo externamente dados de identificação, procedência, tipo e data de esterilização, validade, número do lote e registro no MS. Caixa com 100 unidades.	CAIXA	2400

12.53	Lâmina de bisturi nº 20 estéril, descartável. Adaptável aos cabos de bisturi padrão. Embalado individualmente com abertura asséptica, contendo externamente dados de identificação, procedência, tipo e data de esterilização, validade, número do lote e registro no MS. Caixa com 100 unidades.	CAIXA	2400
12.54	Lâmina de bisturi Nº 24 estéril, descartável. Adaptável aos cabos de bisturi padrão. Embalado individualmente com abertura asséptica, contendo externamente dados de identificação, procedência, tipo e data de esterilização, validade, número do lote e registro no MS. Caixa com 100 unidades.	CAIXA	4800
12.55	Mascara de venturi - Adulto	UNIDADE	240
12.56	Mascara de venturi - Infantil	UNIDADE	240
12.57	Mascara descartavel em 3 canadas antialergicas com cliques - Caixa com 50 unidades.	Caixa	864

12.58	Máscara respiradora de carvão ativado pff1-8713. Descrição: Constituído por uma concha interna de não tecido moldado, com meio filtrante composto por uma cama de microfibras tratadas eletrostaticamente e outra carrega com carvão ativada, são incorporados duas bandas de elastico, uma tira de espuma e um grampo de ajuste nasal. Eficiência minlma de 80%.Embalagem externa , com abertura asséptica, contendo dados de identificação, Validade e número do lote, registro no MS.	UNIDADE	432
12.59	Microlanceta para glicemia capilar.	UNIDADE	26400
12.60	Peróxido de hidrogênio 10Vol. - Sol. Tópica - 1Litro	UNIDADE	144
12.61	Prendedor umbilical (cord clamp).	UNIDADE	1800
12.62	PVPI (Iodopovidine) Degermante - 01Litros anti-séptico de rápida ação bactericida pH entre 4 e 5. contendo externamente dados de identificação, procedência, validade, número do lote e registro M.S.	UNIDADE	600
12.63	PVPI (Iodopovidine) Tópico - 01Litrostópica anti-séptico de rápida ação bactericida pH entre 4 e 5. contendo externamente dados de identificação, procedência, validade, número do lote e registro M.S.	UNIDADE	480
12.64	Sabonete antiseptico - 500mL	UNIDADE	720

12.65	Sapatilha descartavel - par.	PAR	18000
12.66	Sonda nasogástrica nº 10, longa, estéril, descartável. Embalado individualmente com abertura asséptica, contendo externamente dados de identificação, procedência, tipo e data de esterilização, validade, número do lote e registro M.S.	UNIDADE	1200
12.67	Sonda nasogástrica nº 12, longa, estéril, descartável. Embalado individualmente com abertura asséptica, contendo externamente dados de identificação, procedência, tipo e data de esterilização, validade, número do lote e registro M.S.	UNIDADE	1200
12.68	Sonda nasogástrica nº 14, longa, estéril, descartável. Embalado individualmente com abertura asséptica, contendo externamente dados de identificação, procedência, tipo e data de esterilização, validade, número do lote e registro M.S.	UNIDADE	1200
12.69	Sonda nasogástrica nº 16, longa, estéril, descartável. Embalado individualmente com abertura asséptica, contendo externamente dados de identificação, procedência, tipo e data de esterilização, validade, número do lote e registro M.S.	UNIDADE	1200

12.70	Sonda nasogástrica nº 18, longa, estéril, descartável. Embalado individualmente com abertura asséptica, contendo externamente dados de identificação, procedência, tipo e data de esterilização, validade, número do lote e registro M.S.	UNIDADE	1200
12.71	Sonda nasogástrica nº 20, longa, estéril, descartável. Embalado individualmente com abertura asséptica, contendo externamente dados de identificação, procedência, tipo e data de esterilização, validade, número do lote e registro M.S.	UNIDADE	1200
12.72	Sonda nasogástrica nº 4, longa, estéril, descartável. Embalado individualmente com abertura asséptica, contendo externamente dados de identificação, procedência, tipo e data de esterilização, validade, número do lote e registro M.S.	UNIDADE	1200
12.73	Sonda nasogástrica nº 6, longa, estéril, descartável. Embalado individualmente com abertura asséptica, contendo externamente dados de identificação, procedência, tipo e data de esterilização, validade, número do lote e registro M.S.	UNIDADE	1200

12.74	Sonda nasogástrica nº 8, longa, estéril, descartável. Embalado individualmente com abertura asséptica, contendo externamente dados de identificação, procedência, tipo e data de esterilização, validade, número do lote e registro M.S.	UNIDADE	1200
12.75	Sonda retal nº 10 estéril, descartável. Embalado individualmente com abertura asséptica, contendo externamente dados de identificação, procedência, tipo e data de esterilização, validade, número do lote e registro M.S.	UNIDADE	1200
12.76	Sonda retal nº 12 estéril, descartável. Embalado individualmente com abertura asséptica, contendo externamente dados de identificação, procedência, tipo e data de esterilização, validade, número do lote e registro M.S.	UNIDADE	1200
12.77	Sonda retal nº 14 estéril, descartável. Embalado individualmente com abertura asséptica, contendo externamente dados de identificação, procedência, tipo e data de esterilização, validade, número do lote e registro M.S.	UNIDADE	1200
12.78	Sonda retal nº 16 estéril, descartável. Embalado individualmente com abertura asséptica, contendo externamente dados de identificação, procedência, tipo e data de esterilização, validade, número do lote e registro M.S.	UNIDADE	1200

12.79	Sonda retal nº 18 estéril, descartável. Embalado individualmente com abertura asséptica, contendo externamente dados de identificação, procedência, tipo e data de esterilização, validade, número do lote e registro M.S.	UNIDADE	1200
12.80	Sonda retal nº 20 estéril, descartável. Embalado individualmente com abertura asséptica, contendo externamente dados de identificação, procedência, tipo e data de esterilização, validade, número do lote e registro M.S.	UNIDADE	1200
12.81	Sonda retal nº 4 estéril, descartável. Embalado individualmente com abertura asséptica, contendo externamente dados de identificação, procedência, tipo e data de esterilização, validade, número do lote e registro M.S.	UNIDADE	1200
12.82	Sonda retal nº 6 estéril, descartável. Embalado individualmente com abertura asséptica, contendo externamente dados de identificação, procedência, tipo e data de esterilização, validade, número do lote e registro M.S.	UNIDADE	1200
12.83	Sonda retal nº 8 estéril, descartável. Embalado individualmente com abertura asséptica, contendo externamente dados de identificação, procedência, tipo e data de esterilização, validade, número do lote e registro M.S.	UNIDADE	1200

12.84	Sonda uretral nº 10 estéril, descartável. Embalado individualmente com abertura asséptica, contendo externamente dados de identificação, procedência, tipo e data de esterilização, validade, número do lote e registro M.S.	UNIDADE	3600
12.85	Sonda uretral nº 12 estéril, descartável. Embalado individualmente com abertura asséptica, contendo externamente dados de identificação, procedência, tipo e data de esterilização, validade, número do lote e registro M.S.	UNIDADE	5400
12.86	Sonda uretral nº 14 estéril, descartável. Embalado individualmente com abertura asséptica, contendo externamente dados de identificação, procedência, tipo e data de esterilização, validade, número do lote e registro M.S.	UNIDADE	3600
12.87	Sonda uretral nº 16 estéril, descartável. Embalado individualmente com abertura asséptica, contendo externamente dados de identificação, procedência, tipo e data de esterilização, validade, número do lote e registro M.S.	UNIDADE	3600

12.88	Sonda uretral nº 18 estéril, descartável. Embalado individualmente com abertura asséptica, contendo externamente dados de identificação, procedência, tipo e data de esterilização, validade, número do lote e registro M.S.	UNIDADE	2400
12.89	Sonda uretral nº 20 estéril, descartável. Embalado individualmente com abertura asséptica, contendo externamente dados de identificação, procedência, tipo e data de esterilização, validade, número do lote e registro M.S.	UNIDADE	2400
12.90	Sonda uretral nº 4 estéril, descartável. Embalado individualmente com abertura asséptica, contendo externamente dados de identificação, procedência, tipo e data de esterilização, validade, número do lote e registro M.S.	UNIDADE	3600
12.91	Sonda uretral nº 6 estéril, descartável. Embalado individualmente com abertura asséptica, contendo externamente dados de identificação, procedência, tipo e data de esterilização, validade, número do lote e registro M.S.	UNIDADE	3600

12.92	Sonda uretral nº 8 estéril, descartável. Embalado individualmente com abertura asséptica, contendo externamente dados de identificação, procedência, tipo e data de esterilização, validade, número do lote e registro M.S.	UNIDADE	3600
12.93	Tela marlex de polipropileno 26x36.	UNIDADE	24
12.94	Termômetro Clínico Axilar. C/ Escala em decimos de °C, com variação entre 35°C a 42°C	UNIDADE	456
12.95	Teste para autoclave ( Indicador biológico Para Esterilizaçõa a vapor), p/ser utilizado como meio de controle de qualidade do sistema de esterilização em autoclaves a vapor. Componentes: 01tira de papel contendo esporos secos de Geobacillus stereothermophylus (ATCC 7953), e ampola de vidro selada com meio de cultura.	CAIXA	12
12.96	Tubo de látex para garrote.	PACOTE	48
12.97	Tubo de silicone nº 204.	PACOTE	36
12.98	Tubo traqueal c/ balão Nº 2,0 Descartável Estéril, confeccionado em PVC, siliconizado, transparente, termo-sensível,bordas arredondadas, atraumática , com linhas radiopacas, com balonete, conector de padrão universal, flexível, atóxico, estéril, descartável.	UNIDADE	240

12.99	Tubo traqueal c/ balão Nº 2,5 Descartável Estéril, confeccionado em PVC, siliconizado, transparente, termo-sensível, bordas arredondadas, atraumática, com linhas radiopacas, com balonete, conector de padrão universal, flexível, atóxico, estéril, descartável.	UNIDADE	240
12.100	Tubo traqueal c/ balão nº 3,0 Descartável Estéril, confeccionado em PVC, siliconizado, transparente, termo-sensível, bordas arredondadas, atraumática, com linhas radiopacas, com balonete, conector de padrão universal, flexível, atóxico, estéril, descartável.	UNIDADE	240
12.101	Tubo traqueal c/ balão nº 3,5 Descartável Estéril, confeccionado em PVC, siliconizado, transparente, termo-sensível, bordas arredondadas, atraumática, com linhas radiopacas, com balonete, conector de padrão universal, flexível, atóxico, estéril, descartável.	UNIDADE	240
12.102	Tubo traqueal c/ balão nº 4,0 Descartável Estéril, confeccionado em PVC, siliconizado, transparente, termo-sensível, bordas arredondadas, atraumática, com linhas radiopacas, com balonete, conector de padrão universal, flexível, atóxico, estéril, descartável.	UNIDADE	240

12.103	Tubo traqueal c/ balão nº 4,5 Descartável Estéril, confeccionado em PVC, siliconizado, transparente, termo-sensível, bordas arredondadas, atraumática, com linhas radiopacas, com balonete, conector de padrão universal, flexível, atóxico, estéril, descartável.	UNIDADE	240
12.104	Tubo traqueal c/ balão nº 5,0 Descartável Estéril, confeccionado em PVC, siliconizado, transparente, termo-sensível, bordas arredondadas, atraumática, com linhas radiopacas, com balonete, conector de padrão universal, flexível, atóxico, estéril, descartável.	UNIDADE	240
12.105	Tubo traqueal c/ balão nº 5,5 Descartável Estéril, confeccionado em PVC, siliconizado, transparente, termo-sensível, bordas arredondadas, atraumática, com linhas radiopacas, com balonete, conector de padrão universal, flexível, atóxico, estéril, descartável.	UNIDADE	240
12.106	Tubo traqueal c/ balão nº 6,0 Descartável Estéril, confeccionado em PVC, siliconizado, transparente, termo-sensível, bordas arredondadas, atraumática, com linhas radiopacas, com balonete, conector de padrão universal, flexível, atóxico, estéril, descartável.	UNIDADE	240

12.107	Tubo traqueal c/ balão nº 6,5 Descartável Estéril, confeccionado em PVC, siliconizado, transparente, termo-sensível, bordas arredondadas, atraumática, com linhas radiopacas, com balonete, conector de padrão universal, flexível, atóxico, estéril, descartável.	UNIDADE	240
12.108	Tubo traqueal c/ balão nº 7,0 Descartável Estéril, confeccionado em PVC, siliconizado, transparente, termo-sensível, bordas arredondadas, atraumática, com linhas radiopacas, com balonete, conector de padrão universal, flexível, atóxico, estéril, descartável.	UNIDADE	240
12.109	Tubo traqueal c/ balão nº 7,5 Descartável Estéril, confeccionado em PVC, siliconizado, transparente, termo-sensível, bordas arredondadas, atraumática, com linhas radiopacas, com balonete, conector de padrão universal, flexível, atóxico, estéril, descartável.	UNIDADE	240
12.110	Tubo traqueal c/ balão nº 8,0 Descartável Estéril, confeccionado em PVC, siliconizado, transparente, termo-sensível, bordas arredondadas, atraumática, com linhas radiopacas, com balonete, conector de padrão universal, flexível, atóxico, estéril, descartável.	UNIDADE	240

12.111	Tubo traqueal c/ balão nº 8,5 Descartável Estéril, confeccionado em PVC, siliconizado, transparente, termo-sensível, bordas arredondadas, atraumática, com linhas radiopacas, com balonete, conector de padrão universal, flexível, atóxico, estéril, descartável.	UNIDADE	240
12.112	Tubo traqueal s/ balão nº 2,0 Descartável Estéril, confeccionado em PVC, siliconizado, transparente, termo-sensível, bordas arredondadas, atraumática, com linhas radiopacas, sem balonete, conector de padrão universal, flexível, atóxico, estéril, descartável.	UNIDADE	240
12.113	Tubo traqueal s/ balão nº 2,5 Descartável Estéril, confeccionado em PVC, siliconizado, transparente, termo-sensível, bordas arredondadas, atraumática, com linhas radiopacas, sem balonete, conector de padrão universal, flexível, atóxico, estéril, descartável.	UNIDADE	240
12.114	Tubo traqueal s/ balão nº 3,0 Descartável Estéril, confeccionado em PVC, siliconizado, transparente, termo-sensível, bordas arredondadas, atraumática, com linhas radiopacas, sem balonete, conector de padrão universal, flexível, atóxico, estéril, descartável.	UNIDADE	240

12.115	Tubo traqueal s/ balão nº 3,5 Descartável Estéril, confeccionado em PVC, siliconizado, transparente, termo-sensível, bordas arredondadas, atraumática, com linhas radiopacas, sem balonete, conector de padrão universal, flexível, atóxico, estéril, descartável.	UNIDADE	240
12.116	Tubo traqueal s/ balão nº 4,0 Descartável Estéril, confeccionado em PVC, siliconizado, transparente, termo-sensível, bordas arredondadas, atraumática, com linhas radiopacas, sem balonete, conector de padrão universal, flexível, atóxico, estéril, descartável.	UNIDADE	240
12.117	Tubo traqueal s/ balão nº 4,5 Descartável Estéril, confeccionado em PVC, siliconizado, transparente, termo-sensível, bordas arredondadas, atraumática, com linhas radiopacas, sem balonete, conector de padrão universal, flexível, atóxico, estéril, descartável.	UNIDADE	240
12.118	Tubo traqueal s/ balão nº 5,0 Descartável Estéril, confeccionado em PVC, siliconizado, transparente, termo-sensível, bordas arredondadas, atraumática, com linhas radiopacas, sem balonete, conector de padrão universal, flexível, atóxico, estéril, descartável.	UNIDADE	240

**Anexo 13: Correlatos e Insumos 02**

ITEM	ESPECIFICAÇÃO DETALHADA DOS PRODUTOS	UNID. DE MEDIDA	QUANTIDADE SOLICITADA
13.1	BR0279638 - Agulha, hipodérmica, 13 x 4,5, corpo em aço inóx siliconizado, bisel curto trifacetado, conector em plástico luer, protetor plástico, estéril, descartável, embalagem individual.	UNIDADE	24000
13.2	BR0279630 - Agulha, hipodérmica, 25 x 7, corpo em aço inóx siliconizado, bisel curto trifacetado, conector em plástico luer, protetor plástico, estéril, descartável, embalagem individual.	UNIDADE	12000
13.3	BR0279631 - Agulha, hipodérmica, 25 x 8, corpo em aço inóx siliconizado, bisel curto trifacetado, conector em plástico luer, protetor plástico, estéril, descartável, embalagem individual.	UNIDADE	24000
13.4	BR0279632 - Agulha, hipodérmica, 30 x 7, corpo em aço inóx siliconizado, bisel curto trifacetado, conector em plástico luer, protetor plástico, estéril, descartável, embalagem individual.	UNIDADE	24000
13.5	BR0279633 - Agulha, hipodérmica, 30 x 8, corpo em aço inóx siliconizado, bisel curto trifacetado, conector em plástico luer, protetor plástico, estéril, descartável, embalagem individual.	UNIDADE	6000

13.6	BR0279765 - Cateter aspiração traqueal, pvc atóxico flexível, descartável, ponta atraumática, orifícios distais lateralizados, estéril, embalagem individual, nº 10.	UNIDADE	2400
13.7	BR0279764 - Cateter aspiração traqueal, pvc atóxico flexível, descartável, ponta atraumática, orifícios distais lateralizados, estéril, embalagem individual, nº 12.	UNIDADE	2880
13.8	BR0279761 - Cateter aspiração traqueal, pvc atóxico flexível, descartável, ponta atraumática, orifícios distais lateralizados, estéril, embalagem individual, nº 14.	UNIDADE	2880
13.9	BR0279762 - Cateter aspiração traqueal, pvc atóxico flexível, descartável, ponta atraumática, orifícios distais lateralizados, estéril, embalagem individual, nº 16.	UNIDADE	2880
13.10	BR0283986- Cateter aspiração traqueal, pvc atóxico flexível, descartável, ponta atraumática, orifícios distais lateralizados, estéril, embalagem individual, nº 18.	UNIDADE	2880
13.11	BR0279760 - Cateter aspiração traqueal, pvc atóxico flexível, descartável, ponta atraumática, orifícios distais lateralizados, estéril, embalagem individual, nº 6.	UNIDADE	2400
13.12	BR0279763 - Cateter aspiração traqueal, pvc atóxico flexível, descartável, ponta atraumática, orifícios distais lateralizados, estéril, embalagem individual, nº 8.	UNIDADE	2880
13.13	BR0372626- Coletor material pérfuro-cortante, pa pelão, 1,5 l, alças rígidas e tampa, revestimento interno em polietileno alta densidade, descartável.	UNIDADE	1200

13.14	BR0363482 - Coletor material pérfuro-cortante, papelão, 13L, alças rígidas e tampa, revestimento interno em polietileno alta densidade, descartável.	UNIDADE	1200
13.15	BR0363484 - Coletor material pérfuro-cortante, papelão, 7 L, alças rígidas e tampa, revestimento interno em polietileno alta densidade, descartável.	UNIDADE	1200
13.16	BR0269978 - Compressa gaze, tecido 100% algodão, 13 fios/cm <sup>2</sup> , cor branca, isenta de impurezas, 8 camadas, 7,50 cm, 7,50 cm, 5 dobras, estéril, descartável. Pacote com 10 unidades.	PACOTE	200004
13.17	BR0279569 - Dreno cirúrgico, de penrose, látex atóxico, com pó bioabsorvível, com gaze, nº 1, descartável, estéril.	UNIDADE	156
13.18	BR0279570 - Dreno cirúrgico, de penrose, látex atóxico, com pó bioabsorvível, com gaze, nº 2, descartável, estéril.	UNIDADE	240
13.19	BR0279571 - Dreno cirúrgico, de penrose, látex atóxico, com pó bioabsorvível, com gaze, nº 3, descartável, estéril.	UNIDADE	360
13.20	BR0279577 - Dreno cirúrgico, de sucção contínua, tb aspiração e drenagem - pvc atóxico siliconizado, transparente, fole sanfonado com alça em pvc, com agulha em aço inox, 3,2 mm (1/8"), descartável, estéril.	UNIDADE	540
13.21	BR0279578 - Dreno cirúrgico, de sucção contínua, tb aspiração e drenagem - pvc atóxico siliconizado, transparente, fole sanfonado com alça em pvc, com agulha em aço inox, 4,8 mm (3/16"), descartável, estéril.	UNIDADE	540

13.22	BR0385704 - Equipo, de infusão, pvc cristal, mín. 120 cm, câmara flexível c/filtro ar, gota padrão, regulador de fluxo, luer c/ tampa, estéril, descartável.	UNIDADE	24000
13.23	BR0385697 - Equipo, de infusão, pvc cristal, mín.120 cm, câmara flexível c/filtro ar, bureta rígida c/alça, c/injetor, mín.150 ml, microgotas, regulador de fluxo e corta fluxo, c/injetor lateral"y", autocicatrizante, luer rotativo c/ tampa, estéril, descartável.	UNIDADE	2004
13.24	BR0278499- Escalpe, tb pvc cristal flexível, asas leves, flexíveis, conector luer cônico rígido, nº 21, cânula inox, silicone, atraumática, parede fina, estéril, descartável, bisel trifacetado, tampa protetora, bainha proteção, compon. Soldados, identif. Cor universal.	UNIDADE	16800
13.25	BR0278497 - Escalpe, tb pvc cristal flexível, asas leves, flexíveis, conector luer cônico rígido, nº 23, cânula inox, silicone, atraumática, parede fina, estéril, descartável, bisel trifacetado, tampa protetora, bainha proteção, compon. Soldados, identif. Cor universal.	UNIDADE	16800
13.26	BR0278498 - Escalpe, tb pvc cristal flexível, asas leves, flexíveis, conector luer cônico rígido, nº 25, cânula inox, silicone, atraumática, parede fina, estéril, descartável, bisel trifacetado, tampa protetora, bainha proteção, compon. Soldados, identif. Cor universal.	UNIDADE	4800

13.27	BR0279750 - Escalpe, tb pvc cristal flexível, asas leves, flexíveis, conector luer cônico rígido, nº 27, cânula inox, silicone, atraumática, parede fina, estéril, descartável, bisel trifacetado, tampa protetora, bainha proteção, compon. Soldados, identif. Cor universal.	UNIDADE	2400
13.28	BR0277768 - Escalpe, tubo pvc cristal leve e flexível, asas leves, flexíveis, conector luer cônico rígido, 19 g, cânula aço inox, siliconizada, atraumática, paredes, estéril, descartável, bisel trifacetado, tampa protetora, bainha proteção, componentes soldados, identif. Cor universal.	UNIDADE	2196
13.29	BR0374985 - Escalpe, tubo pvc, asas leves, flexíveis, conector luer cônico rígido, 21 g, coleta sangue vácuo, adaptador luer coleta múltipla, estéril, descartável.	UNIDADE	24000
13.30	BR0279515 - Escalpe, tubo pvc, asas leves, flexíveis, conector luer cônico rígido, 23 g, coleta sangue vácuo, adaptador luer coleta múltipla, estéril, descartável.	UNIDADE	18000
13.31	BR0323731 - Escova degermação, c/ PVPI 1%, superfície lisa e texturizada, cerdas externas longas, internas curtas/arredondada, passagem de sabão escova/esponja, embalagem indiv., estéril, descartável.	UNIDADE	3840
13.32	BR0276877 - Escova degermação, com clorexidina à 2%, estéril, embalada individualmente.	UNIDADE	3600

13.33	BR0280879 - Escova degermação, embalada individualmente, escova/esponja seca, estéril, descartável.	UNIDADE	2400
13.34	BR0317676 - Frasco coletor para exame, plástico, descartável, 50 a 80 ml, estéril, coleta de urina.	UNIDADE	4104
13.35	BR0339628 - Indicador biológico, terceira geração, autocontido, ampola com meio de cultura, bacillus stearothermophilus, resposta em 3 horas, para esterilização a vapor.	UNIDADE	72
13.36	BR0332344 - Indicador químico, classe II, interno, bowie dick, folha para teste, para esterilização a vapor.	UNIDADE	84
13.37	BR0239064 Lâmina bisturi, aço inoxidável, nº 11, descartável, estéril. Caixa com 100 unidades.	CAIXA	1680
13.38	BR0366903 - Lâmina bisturi, aço inoxidável, nº 15, descartável, estéril, embalada individualmente. Caixa com 100 unidades.	CAIXA	132
13.39	BR0299242 - Lâmina bisturi, aço inoxidável, nº 21, descartável, estéril, embalada individualmente. Caixa com 100 unidades.	CAIXA	48
13.40	BR0361078- Lâmina bisturi, aço inoxidável, nº 23, descartável, estéril, embalada individualmente. Caixa com 100 unidades.	CAIXA	84

13.41	BR026994 6- Luva cirúrgica, látex natural, 6,50, estéril, comprimento mínimo de 28cm, lubrificada c/ pó bioabsorvível, atóxica, descartável, anatômico, conforme norma abnt c/ abertura asséptica.	PAR	2160
13.42	BR0269839 - Luva cirúrgica, látex natural, 7, estéril, comprimento mínimo de 28cm, lubrificada c/ pó bioabsorvível, atóxica, descartável, anatômico, conforme norma abnt c/ abertura asséptica.	PAR	4992
13.43	BR0269838 - Luva cirúrgica, látex natural, 7,50, estéril, comprimento mínimo de 28cm, lubrificada c/ pó bioabsorvível, atóxica, descartável, anatômico, conforme norma abnt c/ abertura asséptica.	PAR	10008
13.44	BR0269837 - Luva cirúrgica, látex natural, 8, estéril, comprimento mínimo de 28cm, lubrificada c/ pó bioabsorvível, atóxica, descartável, anatômico, conforme norma abnt c/ abertura asséptica.	PAR	10200
13.45	BR0269947- Luva cirúrgica, látex natural, 8,50, estéril, comprimento mínimo de 28cm, lubrificada c/ pó bioabsorvível, atóxica, descartável, anatômico, conforme norma abnt c/ abertura asséptica.	PAR	1200
13.46	BR0269892 - Luva para procedimento não cirúrgico, látex natural íntegro e uniforme, grande, lubrificada com pó bioabsorvível, descartável, atóxica, ambidestra, descartável, formato anatômico, resistente à tração. Caixa com 100 unidades.	CAIXA	1680

13.47	BR0269893 - Luva para procedimento não cirúrgico, látex natural íntegro e uniforme, médio, lubrificada com pó bioabsorvível, descartável, atóxica, ambidestra, descartável, formato anatômico, resistente à tração. Caixa com 100 unidades.	CAIXA	1920
13.48	BR0269894-Luva para procedimento não cirúrgico, látex natural íntegro e uniforme, pequeno, lubrificada com pó bioabsorvível, descartável, atóxica, ambidestra, descartável, formato anatômico, resistente à tração.	CAIXA	1500
13.49	BR0273207 - Micronebulizador, adulto, máscara em pvc atóxico, copo adaptável, extensor c/ conexão universal a rede de O2.	UNIDADE	456
13.50	BR0273208 - Micronebulizador, pediátrico, máscara em pvc atóxico, copo adaptável, extensor c/ conexão universal a rede de O2.	UNIDADE	456
13.51	BR0279408 - Seringa, polipropileno transparente (plástico), 10 ml, bico luer lock, êmbolo com ponteira de borracha siliconizada, graduação firme e perfeitamente legível, descartável, estéril.	UNIDADE	12000
13.52	BR0279410 - Seringa, polipropileno transparente (plástico), 20 ml, bico luer lock, êmbolo com ponteira de borracha siliconizada, graduação firme e perfeitamente legível, descartável, estéril.	UNIDADE	12000

13.53	BR0279406 - Seringa, polipropileno transparente (plástico), 3 ml, bico luer lock, êmbolo com ponteira de borracha siliconizada, graduação firme e perfeitamente legível, descartável, estéril.	UNIDADE	24000
13.54	BR0279402 - Seringa, polipropileno transparente (plástico), 5 ml, bico luer lock, êmbolo com ponteira de borracha siliconizada, graduação firme e perfeitamente legível, descartável, estéril.	UNIDADE	24000
13.55	BR0279415 - Seringa, polipropileno transparente (plástico), 50/60 ml, bico tipo cateter, êmbolo com ponteira de borracha siliconizada, graduação firme e perfeitamente legível, descartável, estéril.	UNIDADE	804
13.56	BR0405505 - Seringa, polipropileno transparente, 1 ml, bico central simples ou luer lock, êmbolo c/rolha borracha, impressão legível e permanente, graduação máxima 0,2 em 0,2 ml, numerada, c/ agulha 13 x 0,45 mm, bisel trifacetado, protetor plástico, descartável, estéril.	UNIDADE	144000
13.57	BR0406213- Seringa, polipropileno transparente, 10 ml, bico central simples ou luer lock, êmbolo c/rolha borracha, impressão legível e permanente, graduação máxima 0,2 em 0,2 ml, numerada, c/ agulha 25 x 0,7 mm, bisel trifacetado, protetor plástico, descartável, estéril.	UNIDADE	72000

13.58	BR0406743- Seringa, polipropileno transparente, 20 ml, bico central simples ou luer lock, êmbolo c/rolha borracha, impressão legível e permanente, graduação máxima 1 em 1 ml, numerada, c/ agulha 25 x 0,7 mm, bisel trifacetado, protetor plástico, descartável,estéril.	UNIDADE	49008
13.59	BR0405501 - Seringa, polipropileno transparente, 3 ml, bico central simples ou luer lock, êmbolo c/rolha borracha, impressão legível e permanente, graduação máxima 0,2 em 0,2 ml, numerada, c/ agulha 25 x 0,7 mm, bisel trifacetado, protetor plástico, descartável, estéril.	UNIDADE	43224
13.60	BR0406212 - Seringa, polipropileno transparente, 5 ml, bico central simples ou luer lock, êmbolo c/rolha borracha, impressão legível e permanente, graduação máxima 0,2 em 0,2 ml, numerada, c/ agulha 25 x 0,7 mm, bisel trifacetado, protetor plástico, descartável, estéril.	UNIDADE	72000
13.61	BR0279767 - Sonda, látex siliconizado, foley, nº 12, 2 un, c/balão de 5 a 15ml, superfície lisa,orifícios laterais largos/arred., válvula borracha p/todas os tamanhos seringa, funil drenagem c/conexão padrão a coletores, capacidade balão e calibre marcados na válvula.	UNIDADE	708
13.62	BR0279768 - Sonda, látex siliconizado, foley, nº 14, 2 un, c/balão de 5 a 15ml, superfície lisa,orifícios laterais largos/arred., válvula borracha p/todas os tamanhos seringa, funil drenagem c/conexão padrão a coletores, capacidade balão e calibre marcados na válvula.	UNIDADE	708

13.63	BR0279776 - Sonda, látex siliconizado, foley, nº 16, 2 un, c/balão de 5 a 15ml, superfície lisa, orifícios laterais largos/arred., válvula borracha p/todas os tamanhos seringa, funil drenagem c/conexão padrão a coletores, capacidade balão e calibre marcados na válvula.	UNIDADE	720
13.64	BR0277018 - Sonda, látex siliconizado, foley, nº 16, 2 un, com balão de 30 ml, superfície lisa, orifícios laterais largos/arred., válvula borracha p/todas os tamanhos seringa, funil drenagem c/conexão padrão a coletores, capacidade balão e calibre marcados na válvula.	UNIDADE	1200
13.65	BR0279777 - Sonda, látex siliconizado, foley, nº 18, 2 un, c/balão de 5 a 15ml, superfície lisa, orifícios laterais largos/arred., válvula borracha p/todas os tamanhos seringa, funil drenagem c/conexão padrão a coletores, capacidade balão e calibre marcados na válvula.	UNIDADE	480
13.66	BR0279769 - Sonda, látex siliconizado, foley, nº 20, 2 un, c/balão de 5 a 15ml, superfície lisa, orifícios laterais largos/arred., válvula borracha p/todas os tamanhos seringa, funil drenagem c/conexão padrão a coletores, capacidade balão e calibre marcados na válvula.	UNIDADE	252
13.67	BR0279770 - Sonda, látex siliconizado, foley, nº 22, 2 un, c/balão de 5 a 15ml, superfície lisa, orifícios laterais largos/arred., válvula borracha p/todas os tamanhos seringa, funil drenagem c/conexão padrão a coletores, capacidade balão e calibre marcados na válvula.	UNIDADE	240

13.68	BR0278698 - Torneirinha, plástico rígido transparente, 3 vias, orientador de fluxo direcionado, conectores luer lock c/tampa, estéril, descartável.	UNIDADE	8400
-------	---	---------	------

**Anexo 14: Materiais para Raio-X e Ultrassonografia 01**

ITEM	ESPECIFICAÇÃO DETALHADA DOS PRODUTOS	UNID. DE MEDIDA	QUANTIDADE SOLICITADA
14.4	Filme P/ Raio-X 35cmx35cm - Caixa com 100 unidades.	CAIXA	48
14.5	Filme para ultra-sonografia compatível com equipamento sony (upp-110hg/110mmx18ml)	UNIDADE	1200
14.6	Fixador automatico para Filme de Raio-X - Galao 20 Litros	UNIDADE	24
14.7	Revelador automatico para Filme de Raio-X - Galao 20 Litros	UNIDADE	24

**Anexo 15: Materiais para Raio-X e Ultrassonografia 02**

ITEM	ESPECIFICAÇÃO DETALHADA DOS PRODUTOS	UNID. DE MEDIDA	QUANTIDADE SOLICITADA
15.1	BR0373707 - Filme para raio-x, 18 cm, 13 cm - caixa com 100 unidades	CAIXA	120
15.2	BR0282687 - Filme para raio-x, 18 cm, 24 cm - caixa com 100 unidades.	CAIXA	96

15.3	BR0282688 - Filme para raio-x, 24 cm, 30 cm - caixa com 100 unidades.	CAIXA	96
15.4	BR0282690 - Filme para raio-x, 30 cm, 40 cm - caixa com 100 unidades.	CAIXA	96
15.5	BR0282684 - Filme para raio-x, 35 cm, 43 cm - caixa com 100 unidades.	CAIXA	60

**Anexo 17: Fios de sutura 01**

ITEM	ESPECIFICAÇÃO DETALHADA DOS PRODUTOS	UNID. DE MEDIDA	QUANTIDADE SOLICITADA
17.1	Fio de sutura cirúrgico de algodão trançado, diâmetro 0 c/agulha 1/2 circ. c/ 2,0 cm cx.c/24 unid. Estéril, descartável. Embalado individualmente com abertura asséptica, contendo externamente dados de identificação, procedência, tipo e data de esterilização, numero de lote data de fabricação e prazo de validade. Caixa com 24 unidades.	CAIXA	12
17.2	Fio de sutura cirúrgico de algodão trançado, diâmetro 0 c/agulha 1/2 circ. c/ 3,0 cm cx.c/24 unid. Estéril, descartável. Embalado individualmente com abertura asséptica, contendo externamente dados de identificação, procedência, tipo e data de esterilização, numero de lote data de fabricação e prazo de validade. Caixa com 24 unidades.	CAIXA	12
17.3	Fio de sutura cirúrgico de algodão trançado, diâmetro 0 c/agulha 3/8 circ. c/ 3,0 cm cx.c/24 unid. Estéril, descartável. Embalado individualmente com abertura asséptica, contendo externamente dados de identificação, procedência, tipo e data de esterilização, numero de lote data de fabricação e prazo de validade. Caixa com 24 unidades.	CAIXA	12
17.4	Fio de sutura cirúrgico de algodão trançado, diâmetro 2.0 c/agulha 1/2 cilíndrica. c/ 2,0 cm cx.c/24 unid. Estéril, descartável. Embalado individualmente com abertura asséptica, contendo externamente dados de identificação, procedência, tipo e data de esterilização, numero de lote data de	CAIXA	36

	fabricação e prazo de validade. Caixa com 24 unidades.		
17.5	Fio de sutura cirúrgico de algodão trançado, diâmetro 2.0 c/agulha 1/2 cilíndrica. c/ 3,0 cm cx.c/24 unid. Estéril, descartável. Embalado individualmente com abertura asséptica, contendo externamente dados de identificação, procedência, tipo e data de esterilização, numero de lote data de fabricação e prazo de validade. Caixa com 24 unidades.	CAIXA	12
17.6	Fio de sutura cirúrgico de algodão trançado, diâmetro 2.0 c/agulha 3/8 cilíndrica. c/ 3,0 cm cx.c/24 unid. Estéril, descartável. Embalado individualmente com abertura asséptica, contendo externamente dados de identificação, procedência, tipo e data de esterilização, numero de lote data de fabricação e prazo de validade. Caixa com 24 unidades.	CAIXA	12
17.7	Fio de sutura cirúrgico de algodão trançado, diâmetro 3.0 c/agulha 1/2 cilíndrica c/ 2,0 cm, cx.c/24 unid. Estéril, descartável. Embalado individualmente com abertura asséptica, contendo externamente dados de identificação, procedência, tipo e data de de esterilização, numero de lote data de fabricação e prazo de validade. Caixa com 24 unidades.	CAIXA	12
17.8	Fio de sutura cirúrgico de algodão trançado, diâmetro 3.0 c/agulha 1/2 cilíndrica c/ 3,0 cm, cx.c/24 unid. Estéril, descartável. Embalado individualmente com abertura asséptica, contendo externamente dados de identificação, procedência, tipo e data de de esterilização, numero de lote data de fabricação e prazo de validade. Caixa com 24 unidades.	CAIXA	12
17.9	Fio de sutura cirúrgico de algodão trançado, diâmetro 3.0 c/agulha 3/8 cilíndrica c/ 3,0 cm, cx.c/24 unid. Estéril, descartável. Embalado individualmente com abertura asséptica, contendo externamente dados de identificação, procedência, tipo e data de de esterilização, n° de lote data de fabricação e prazo de validade. Cx. com 24 unid.	CAIXA	12

17.10	Fio de sutura cirúrgico de material orgânico (intestino de gado saudável) (Kit obstetrícia) trançado, marrom, absorvível (dentro de 90 dias) de diâmetro 0 c/agulha 1/2 circ. c/ 3,5cm cx. c/ 12 unid. estéril, descartável. Embalado individualmente com abertura asséptica, contendo externamente dados de identificação, procedência, tipo e data de de esterilização, numero de lote data de fabricação e prazo de validade. Caixa com 24 unidades.	CAIXA	24
17.11	Fio de sutura cirúrgico de material orgânico (intestino de gado saudável) (Kit obstetrícia) trançado, marrom, absorvível (dentro de 90 dias) de diâmetro 2.0 c/agulha 1/2 circ. c/ 3,5cm cx. c/ 12 unid. estéril, descartável. Embalado individualmente com abertura asséptica, contendo externamente dados de identificação, procedência, tipo e data de de esterilização, numero de lote data de fabricação e prazo de validade. Caixa com 24 unidades.	CAIXA	24
17.12	Fio de sutura cirúrgico de material orgânico (intestino de gado saudável) trançado, amarelo, absorvível (dentro de 70 dias) de diâmetro 0 c/agulha 1/2 circ. c/ 2,0 cm cx.c/24 unid. Estéril, descartável. Embalado individualmente com abertura asséptica, contendo externamente dados de identificação, procedência, tipo e data de de esterilização, numero de lote data de fabricação e prazo de validade. Caixa com 24 unidades.	CAIXA	48
17.13	Fio de sutura cirúrgico de material orgânico (intestino de gado saudável) trançado, amarelo, absorvível (dentro de 70 dias) de diâmetro 0 c/agulha 1/2 circ. c/ 3,5 cm cx.c/24 unid. Estéril, descartável. Embalado individualmente com abertura asséptica, contendo externamente dados de identificação, procedência, tipo e data de de esterilização, numero de lote data de fabricação e prazo de validade. Caixa com 24 unidades.	CAIXA	12
17.14	Fio de sutura cirúrgico de material orgânico (intestino de gado saudável) trançado, amarelo, absorvível (dentro de 70 dias) de diâmetro 0 c/agulha 1/2 circ. c/ 5,0 cm cx.c/24 unid. Estéril, descartável. Embalado individualmente com abertura asséptica, contendo externamente dados de identificação, procedência, tipo e data de de esterilização, numero de lote data de fabricação e prazo de validade. Cx. com 24 unid.	CAIXA	12

17.15	Fio de sutura cirúrgico de material orgânico (intestino de gado saudável) trançado, amarelo, absorvível (dentro de 70 dias) de diâmetro 1 c/agulha 1/2 circ. c/ 4,0 cm cx.c/24 unid. Estéril, descartável.Embalado individualmente com abertura asséptica, contendo externamente dados de identificação, procedência, tipo e data de de esterilização, numero de lote data de fabricação e prazo de validade. Caixa com 24 unidades.	CAIXA	36
17.16	Fio de sutura cirúrgico de material orgânico (intestino de gado saudável) trançado, amarelo, absorvível (dentro de 70 dias) de diâmetro 1 c/agulha 1/2 circ. c/ 5,0 cm cx.c/24 unid. Estéril, descartável.Embalado individualmente com abertura asséptica, contendo externamente dados de identificação, procedência, tipo e data de de esterilização, numero de lote data de fabricação e prazo de validade. Caixa com 24 unidades.	CAIXA	12
17.17	Fio de sutura cirúrgico de material orgânico (intestino de gado saudável) trançado, amarelo, absorvível (dentro de 70 dias) de diâmetro 2.0 c/agulha 1/2 circ. c/ 4,0 cm cx.c/24 unid. Estéril, descartável.Embalado individualmente com abertura asséptica, contendo externamente dados de identificação, procedência, tipo e data de de esterilização, numero de lote data de fabricação e prazo de validade. Caixa com 24 unidades.	CAIXA	36
17.18	Fio de sutura cirúrgico de material orgânico (intestino de gado saudável) trançado, amarelo, absorvível (dentro de 70 dias) de diâmetro 2.0 75cm. c/agulha 1/2 circ. c/ 2,0 cm cx.c/24 unid. Estéril, descartável.Embalado individualmente com abertura asséptica, contendo externamente dados de identificação, procedência, tipo e data de de esterilização, numero de lote data de fabricação e prazo de validade. Caixa com 24 unidades.	CAIXA	48
17.19	Fio de sutura cirúrgico de material orgânico (intestino de gado saudável) trançado, amarelo, absorvível (dentro de 70 dias) de diâmetro 3.0 75cm. c/agulha 1/2 circ. c/ 2,0 cm cx.c/24 unid. Estéril, descartável.Embalado individualmente com abertura asséptica, contendo externamente dados de identificação, procedência, tipo e data de de esterilização, n° de lote data de fabricação e prazo de validade. Cx. com 24 unid.	CAIXA	48

17.20	Fio de sutura cirúrgico de material orgânico (intestino de gado saudável) trançado, marrom, absorvível (dentro de 90 dias) de diâmetro 3.0 c/ agulha 1/2 circ. c/ 3,5 cm cx. c/24 unid. Estéril, descartável. Embalado individualmente com abertura asséptica, contendo externamente dados de identificação, procedência, tipo e data de de esterilização, numero de lote data de fabricação e prazo de validade. Caixa com 24 unidades.	CAIXA	12
17.21	Fio de sutura cirúrgico de material orgânico (intestino de gado saudável) trançado, marrom, absorvível (dentro de 90 dias) de diâmetro 3.0 c/ agulha 1/2 circ. c/ 4,0 cm cx. c/24 unid. Estéril, descartável. Embalado individualmente com abertura asséptica, contendo externamente dados de identificação, procedência, tipo e data de de esterilização, numero de lote data de fabricação e prazo de validade. Caixa com 24 unidades.	CAIXA	12
17.22	Fio de sutura cirúrgico de material orgânico (intestino de gado saudável) trançado, marrom, absorvível (dentro de 90 dias) de diâmetro 4.0 c/ agulha 1/2 circ. c/ 4,0 cm cx. c/24 unid. Estéril, descartável. Embalado individualmente com abertura asséptica, contendo externamente dados de identificação, procedência, tipo e data de de esterilização, numero de lote data de fabricação e prazo de validade. Caixa com 24 unidades.	CAIXA	12
17.23	Fio de sutura de nylon monofilamentar preto ou incolor não absorvível de diametro 0 c/agulha 3/8 circ. 2,5 cm cx. c/ 24 unid. estéril, descartável. Embalado individualmente com abertura asséptica, contendo externamente dados de identificação, procedência, tipo e data de de esterilização, numero de lote data de fabricação e prazo de validade. Caixa com 24 unidades.	CAIXA	36
17.24	Fio de sutura de nylon monofilamentar preto ou incolor não absorvível de diametro 0 c/agulha 3/8 circ. 3,0 cm cx. c/ 24 unid. estéril, descartável. Embalado individualmente com abertura asséptica, contendo externamente dados de identificação, procedência, tipo e data de de esterilização, numero de lote data de fabricação e prazo de validade. Caixa com 24 unidades.	CAIXA	36

17.25	Fio de sutura de nylon monofilamentar preto ou incolor não absorvível de diametro 1.0 c/agulha 1/2 circ. 3,0 cm cx. c/ 24 unid. estéril, descartável. Embalado individualmente com abertura asséptica, contendo externamente dados de identificação, procedência, tipo e data de de esterilização, numero de lote data de fabricação e prazo de validade. Caixa com 24 unidades.	CAIXA	36
17.26	Fio de sutura de nylon monofilamentar preto ou incolor não absorvível de diametro 1.0 c/agulha 3/8 circ. 3,0 cm cx. c/ 24 unid. estéril, descartável. Embalado individualmente com abertura asséptica, contendo externamente dados de identificação, procedência, tipo e data de de esterilização, numero de lote data de fabricação e prazo de validade. Caixa com 24 unidades.	CAIXA	36
17.27	Fio de sutura de nylon monofilamentar preto ou incolor não absorvível de diametro 2-0 c/agulha 3/8 circ. 2,0 cm cx. c/ 24 unid. estéril, descartável. Embalado individualmente com abertura asséptica, contendo externamente dados de identificação, procedência, tipo e data de de esterilização, numero de lote data de fabricação e prazo de validade. Caixa com 24 unidades.	CAIXA	36
17.28	Fio de sutura de nylon monofilamentar preto ou incolor não absorvível de diametro 2-0 c/agulha 3/8 circ. 2,5 cm cx. c/ 24 unid. estéril, descartável. Embalado individualmente com abertura asséptica, contendo externamente dados de identificação, procedência, tipo e data de de esterilização, numero de lote data de fabricação e prazo de validade. Caixa com 24 unidades.	CAIXA	48
17.29	Fio de sutura de nylon monofilamentar preto ou incolor não absorvível de diametro 2-0 c/agulha 3/8 circ. 3,5 cm cx. c/ 24 unid. estéril, descartável. Embalado individualmente com abertura asséptica, contendo externamente dados de identificação, procedência, tipo e data de de esterilização, numero de lote data de fabricação e prazo de validade. Caixa com 24 unidades.	CAIXA	36
17.30	Fio de sutura de nylon monofilamentar preto ou incolor não absorvível de diametro 3.0 c/agulha 1/2 circ. 2,0 cm cx. c/ 24 unid. estéril, descartável. Embalado individualmente com abertura asséptica, contendo externamente dados de identificação, procedência, tipo e data de esterilização, n° de lote data de fabricação e prazo de validade. Cx. com 24 unid.	CAIXA	48

17.31	Fio de sutura de nylon monofilamentar preto ou incolor não absorvível de diametro 3.0 c/agulha 1/2 circ. 3,0 cm cx. c/ 24 unid. estéril, descartável. Embalado individualmente com abertura asséptica, contendo externamente dados de identificação, procedência, tipo e data de de esterilização, numero de lote data de fabricação e prazo de validade. Caixa com 24 unidades.	CAIXA	48
17.32	Fio de sutura de nylon monofilamentar preto ou incolor não absorvível de diametro 3.0 c/agulha 3/8 circ. 2,4 cm cx. c/ 24 unid. estéril, descartável. Embalado individualmente com abertura asséptica, contendo externamente dados de identificação, procedência, tipo e data de de esterilização, numero de lote data de fabricação e prazo de validade. Caixa com 24 unidades.	CAIXA	48
17.33	Fio de sutura de nylon monofilamentar preto ou incolor não absorvível de diametro 4.0 c/ agulha 3/8 circ.2,0 cm cx. c/ 24 unid.Fio sintético (nylon) com diâmetro 4-0, medindo aproximadamente 45 cm de comprimento, com 1 agulha triangular/cortante ½ círculo. Caixa com 24 unidades.	CAIXA	24
17.34	Fio de sutura de nylon monofilamentar preto ou incolor não absorvível de diametro 5.0 c/agulha 1,65 cm cx. c/ 24 unid. estéril, descartável. Embalado individualmente com abertura asséptica, contendo externamente dados de identificação, procedência, tipo e data de de esterilização, numero de lote data de fabricação e prazo de validade. Caixa com 24 unidades.	CAIXA	12
17.35	Fio de sutura de nylon monofilamentar preto ou incolor não absorvível de diametro 6.0 c/agulha 1,65 cm cx. c/ 24 unid. estéril, descartável. Embalado individualmente com abertura asséptica, contendo externamente dados de identificação, procedência, tipo e data de de esterilização, numero de lote data de fabricação e prazo de validade. Caixa com 24 unidades.	CAIXA	12
17.36	Fio de sutura de nylon monofilamentar preto ou incolor não absorvível de diametro 6.0 c/agulha 2cm cx. c/ 24 unid. estéril, descartável. Embalado individualmente com abertura asséptica, contendo externamente dados de identificação, procedência, tipo e data de de esterilização, numero de lote data de fabricação e prazo de validade. Caixa com 24 unidades.	CAIXA	12

17.37	Fio Simples 0 4,0cm c/ agulha de curv. 1/2 Estéril, descartável. Embalado individualmente com abertura asséptica, contendo externamente dados de identificação, procedência, tipo e data de de esterilização, numero de lote data de fabricação e prazo de validade. Caixa com 24 unidades.	CAIXA	36
17.38	Fio Simples 1 4,0cm c/ agulha de curv. 1/2 Estéril, descartável. Embalado individualmente com abertura asséptica, contendo externamente dados de identificação, procedência, tipo e data de de esterilização, numero de lote data de fabricação e prazo de validade. Caixa com 24 unidades.	CAIXA	48
17.39	Fio Simples 2.0 4,0cm c/ agulha de curv. 1/2 Estéril, descartável. Embalado individualmente com abertura asséptica, contendo externamente dados de identificação, procedência, tipo e data de de esterilização, numero de lote data de fabricação e prazo de validade. Caixa com 24 unidades.	CAIXA	48
17.40	Fio Simples 2.0 5,0cm c/ agulha de curv. 1/2 Estéril, descartável. Embalado individualmente com abertura asséptica, contendo externamente dados de identificação, procedência, tipo e data de de esterilização, numero de lote data de fabricação e prazo de validade. Caixa com 24 unidades.	CAIXA	36
17.41	Fio Simples 3.0 3,0cm c/ agulha de curv. 3/8 Estéril, descartável. Embalado individualmente com abertura asséptica, contendo externamente dados de identificação, procedência, tipo e data de de esterilização, numero de lote data de fabricação e prazo de validade. Caixa com 24 unidades.	CAIXA	12
17.42	Fio Simples 3.0 3,5cm c/ agulha de curv. 1/2 Estéril, descartável. Embalado individualmente com abertura asséptica, contendo externamente dados de identificação, procedência, tipo e data de de esterilização, numero de lote data de fabricação e prazo de validade. Caixa com 24 unidades.	CAIXA	12
17.43	Fio Simples 3.0 4,0cm c/ agulha de curv. 1/2 Estéril, descartável. Embalado individualmente com abertura asséptica, contendo externamente dados de identificação, procedência, tipo e data de de esterilização, numero de lote data de fabricação e prazo de validade. Caixa com 24 unidades.	CAIXA	12
17.44	Fio Simples 4.0 2,5cm c/ agulha de curv. 1/2 Estéril, descartável. Embalado individualmente com abertura asséptica, contendo externamente dados de identificação, procedência, tipo e data de de esterilização, numero de lote data	CAIXA	12

	de fabricação e prazo de validade. Caixa com 24 unidades.		
17.45	Fio Simples 4.0 3,0cm c/ agulha de curv. 3/8 Estéril, descartável. Embalado individualmente com abertura asséptica, contendo externamente dados de identificação, procedência, tipo e data de de esterilização, numero de lote data de fabricação e prazo de validade. Caixa com 24 unidades.	CAIXA	12

**Anexo 18: Fios de Sutura 02**

ITEM	ESPECIFICAÇÃO DETALHADA DOS PRODUTOS	UNID. DE MEDIDA	QUANTIDADE SOLICITADA
18.1	BR0281092 - Fio de sutura, catgut cromado com agulha, 0, compr. Mínimo 70 cm, 1/2 círculo cilíndrica, 3,0 cm, estéril.	UNIDADE	2880
18.2	BR0281103 - Fio de sutura, catgut cromado com agulha, 0, compr. Mínimo 70 cm, 1/2 círculo cilíndrica, 4,0 cm, estéril.	UNIDADE	2880
18.3	BR0281116 - Fio de sutura, catgut cromado com agulha, 2-0, compr. Mínimo 70 cm, 3/8 círculo cortante, 3,0 cm, estéril.	UNIDADE	288
18.4	BR0281085- Fio de sutura, catgut cromado com agulha, 3-0, compr. Mínimo 70 cm, 3/8 círculo cilíndrica, 3,0 cm, estéril.	UNIDADE	2880
18.5	BR0281055 - Fio de sutura, catgut simples c/ agulha, 0, compr. Mínimo 70 cm, 1/2 círculo cilíndrica, 3,5 cm, estéril.	UNIDADE	2880

#### **14.RELAÇÃO DE PRODUTOS DE HIGIENE E LIMPEZA**

	DESCRIÇÃO	APRES.	QTDE.
01	Detergente líquido para roupas BB 50L	Unidade	03
02	Alvejante líquido BB 50L	Unidade	03
03	Amacitin soft BB 50L	Unidade	03
04	Alcalin líquido (detergente alcalinizante)	Unidade	02
05	Clean clor 6% BB 20L	Unidade	05
06	DesiMix BB 20L	Unidade	05
07	Sabonete líquido glicerinado BB 05 L	Unidade	05
08	Amoniacal BB 20L	Unidade	05
09	Hipoclorito de sódio 2% BB 05L	Unidade	05
10	Deterzyne 05kg	Unidade	05
11	Cloro líquido2% 05L	Unidade	10
12	Multcryl (multi uso) 05L	Unidade	05
13	Gelmax (detergente gelatinoso) 05L	Unidade	10
14	Piso clean 05L	Unidade	10
15	Remocryal 05L	Unidade	05
16	Cabo para mop	Unidade	05
17	Hipoclorito de sódio 1% 05L	Unidade	05

### 15.RELAÇÃO DE PRODUTOS PARA ALIMENTAÇÃO/MÊS

Ovo de galinha filmado c/12	Dz	60
Margarina Qualy 500g	Und	60
Queijo coalho serra do vento	kg	04
Queijo mussarela serra do vento	kg	02
Óleo vegetal 900ml	und	20
Carne de 1ª coxão mole	kg	60
Fígado bovino	kg	50
Carne de 2ª acém	kg	60
Peixe de rio	kg	30
Biscoito água de 400 g	pct	15
Biscoito integral 400g	pct	10
Biscoito cream cracker 400g	pct	15
Biscoito maisena 400g	pct	15
Macarrão espaguete 400g	pct	30
Flocos de milho de 1 kg	kg	20
Açúcar cristal kg	kg	70
Farinha de mandioca	kg	12
Feijão carioguinha	kg	60
Flocos de arroz de 500g	pct	20
Charque de 1ª qualidade de 500g	und	40
Gás gpl de 45 kg	und	04
Pão de 50g	und	1240
Azeite de oliva extra virgem 500ml	und	02
Amido de milho 500g	und	10

Arroz parboilizado kg	kg	60
Arroz comum kg	kg	10
Alho nacional kg	kg	10
Adoçante 200ml	und	02
Café em pó torrado 250g	pct	60
Creme de leite 200g	und	10
Colorau 100g	und	40
Catchup 360	und	04
Café soluvel granulado de 50g	pct	20
Calabresa mista	kg	20
Ervilha em conserva 200g	und	10
Maionese arisco 500g	und	04
Milho verde em conserva 200g	und	20
Proteína texturizada de soja 500g	pct	04
Vinagre condimentado 900ml	und	20
Sal iodado	kg	10
Leite em pó desnatado 400g	und	40
Leite em pó integral 400g	und	60
Queijo ralado italac 100g	und	05
Cha de erva cidreira 10g	und	10
Cravo da india 10 g	und	20
Cha de camomila 10g	und	10
Cha de erva doce 10g	und	10
Aveia em flocos	und	10

**16. OXIGÊNIO MEDICINAL, CILINDROS 7m<sup>3</sup> e 10 m<sup>3</sup> - 23 cilindros mês, ou mediante demanda.**